



gouv

documento assinado digitalmente

ALISSON FREIRE DE SOUZA

Cadastrado em 15/07/2024 às 14:13:04 (3088)

Verifique em <https://validar.dig.br/>

PROJETO

ALISSON FREIRE

CAU nº A 66592-4

PROPRIETÁRIO

TRIBUNAL REGIONAL ELEITORAL – RIO GRANDE DO NORTE

REVISÕES

REVISÕES	DESCRIÇÃO	DATA	SOLICITANTE	APROV.
00	EMISSÃO INICIAL	04/01/2024	ALISSON F.	
01	Manter o padrão das instalações nos WC; retirar pequeno trecho de gesso na porta lateral, estender a instalação do cabo de alumínio; montar padrão dos revestimentos cerâmicos.	09/01/2024	HAROLDO	
02	Remover tanque do bloco do depósito e manter o já existente. Remover chuveiro do WC. Levantar em conformidade na estrutura metálica e pesa para instalação futura de piaças solar.	16/01/2024	HAROLDO	HAROLDO/RONALD
03	Ajustar no laudo técnico conforme NBR9050/2020, quadros de informações e cotas. Completo de representações.	17/01/2024	HAROLDO	HAROLDO/RONALD
04	Atualização de representação no Detalhe 01, inserção de dispositivo de emergência no WC.	19/01/2024	HAROLDO	HAROLDO/RONALD
05	Inserção de cotas de níveis em todos os ambientes em planta, inclusive nos cortes.	23/01/2024	HAROLDO	HAROLDO/RONALD
06	Solicitações do TRE	02/02/2024	HAROLDO	HAROLDO/RONALD
07	Indicar a alteração da substituição da porta de entrada principal de 80cm para 120cm	02/05/2024	HAROLDO	HAROLDO/RONALD

ARQUIVO: PA_TRE_RN_037_2023_07.DWG

PROJETO: REFORMA E EXPANSÃO DO CARTÓRIO ELEITORAL DE CAICÓ - RN

PROPRIETÁRIO: TRE - RN

ENDEREÇO: COMPLEXO JUDICIÁRIO DE CAICÓ - RN

DATA: 02/05/2024

DISCIPLINA: ARQUITETURA

FASE: ANTEPROJETO

TÍTULO: PLANTA BAIXA SITUAÇÃO ATUAL

ESCALA: 1/75

PMO: FMC

FIRMA: [assinatura]

OBSERVAÇÃO:

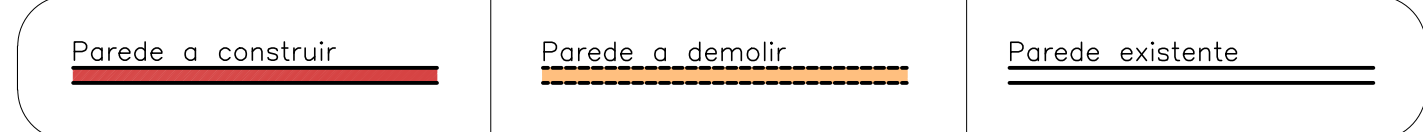

Instagram: @alissonfreirearquitetura (83) 9 8817.1589



Aveh Construção Civil
CONSTRUINDO O FUTURO HOJE

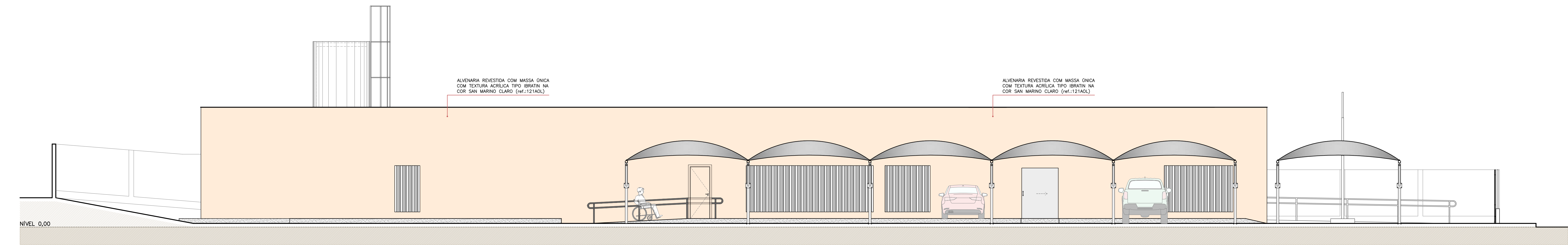

FACHADA LESTE - REFORMADA E AMPLIADA
ESC. 1:75

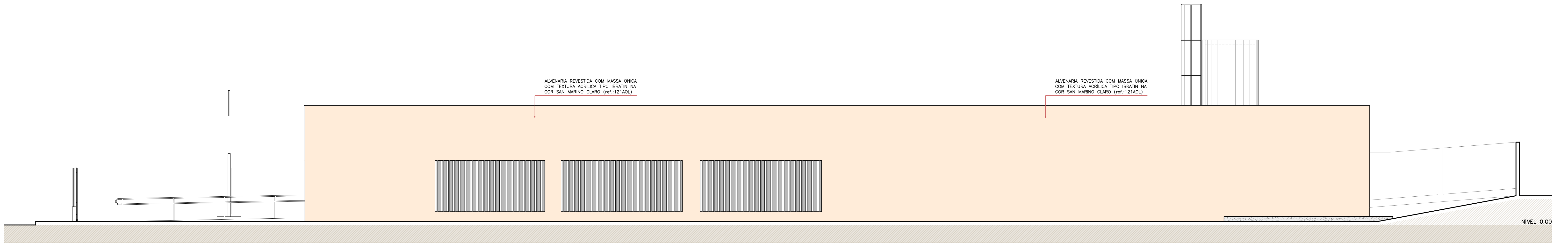

FACHADA OESTE - REFORMADA E AMPLIADA
ESC. 1:75

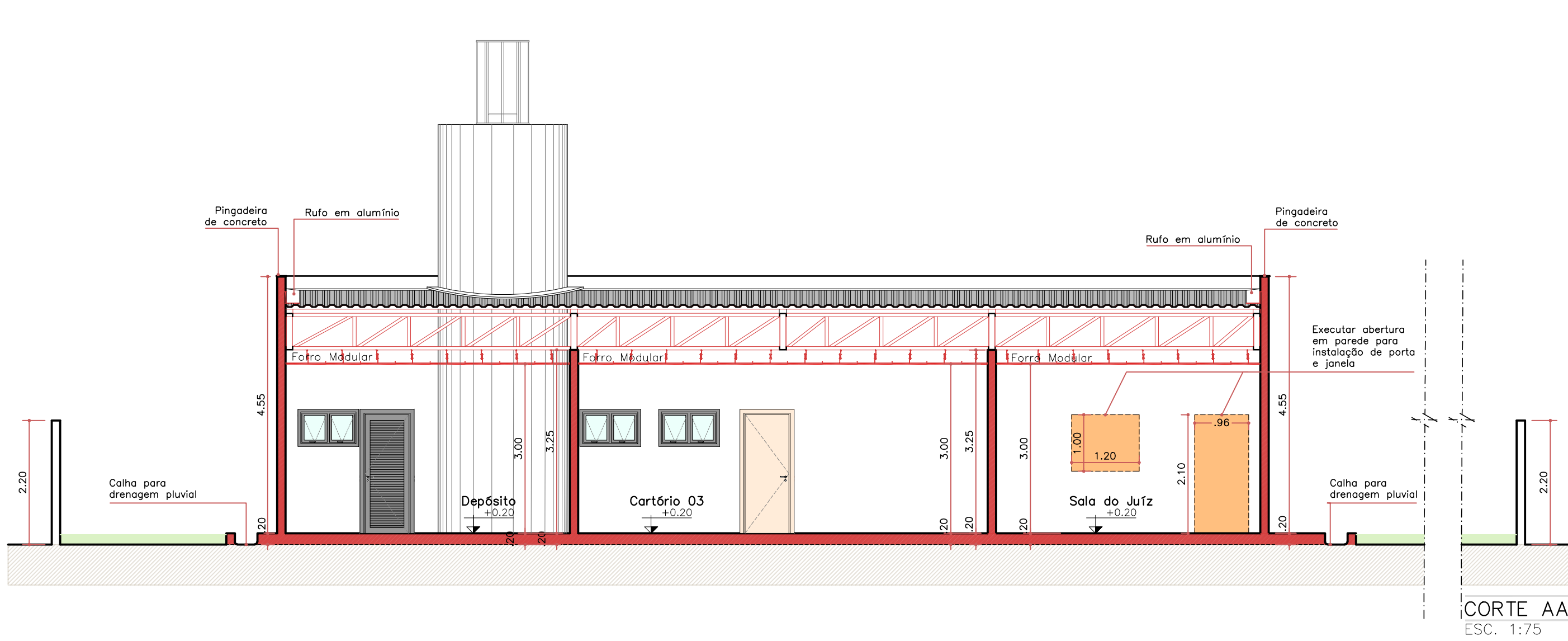

CORTE AA
ESC. 1:75

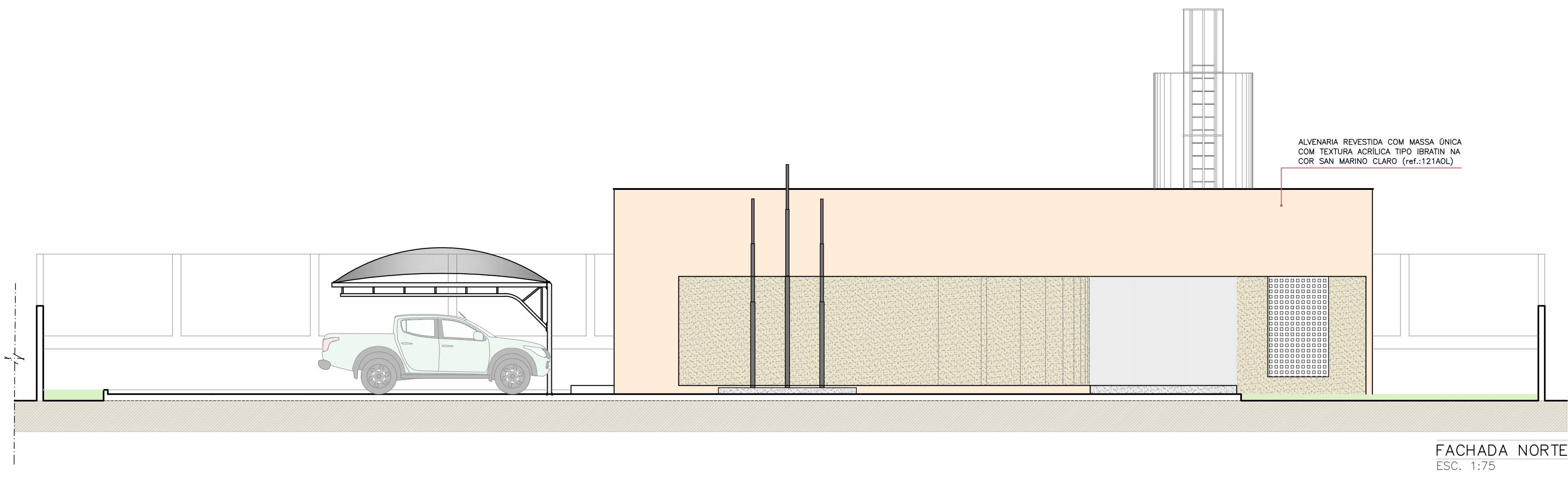

FACHADA NORTE
ESC. 1:75

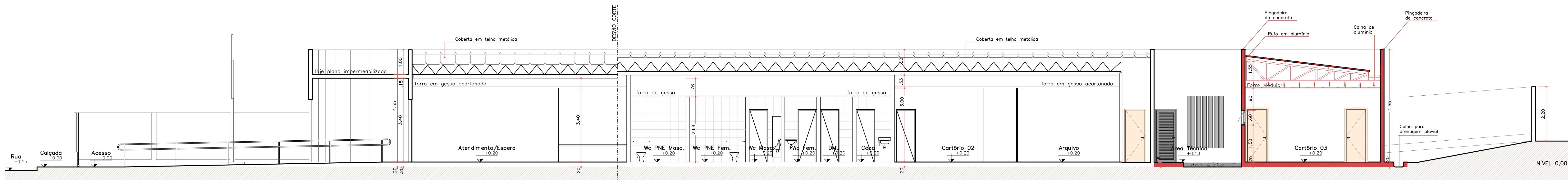

CORTE CC
ESC. 1:75

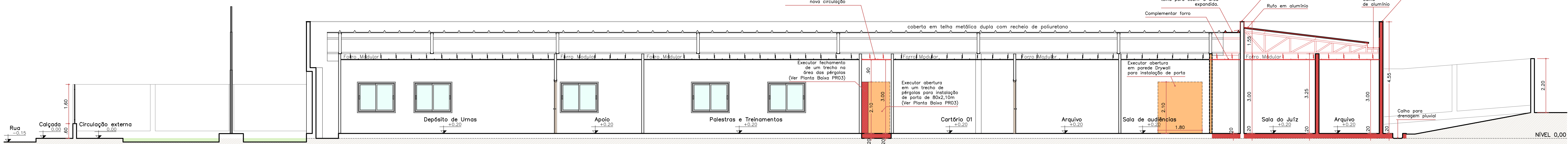

CORTE BB
ESC. 1:75

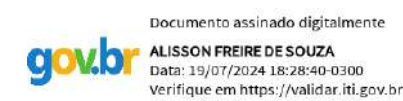
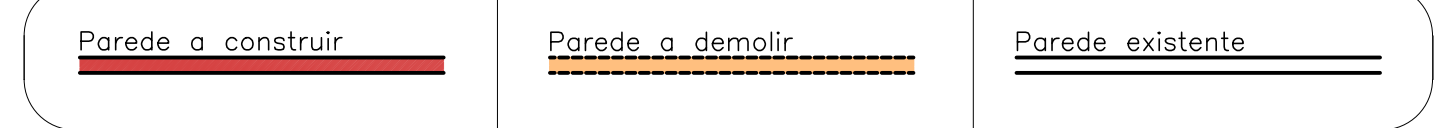

PROJETO: TRIBUNAL REGIONAL ELEITORAL - RIO GRANDE DO NORTE
PROJETISTA: TRIBUNAL REGIONAL ELEITORAL - RIO GRANDE DO NORTE

REVISÃO	DESCRIÇÃO	DATA	SOLICITANTE	APROV.
00	REVISÃO INICIAL	04/01/2024	AUSSON F.	
01	Alterar o padrão dos sanitários nos WC, retirar o espaço de trabalho na parte lateral, manter a instalação da caixa de esgoto, manter o padrão dos revestimentos cerâmicos.	09/01/2024	HAROLDO	
02	Eliminar o espaço de trabalho na lateral e manter o padrão dos revestimentos cerâmicos. Fazer em concreto a estrutura metálica e piso para instalação futura de placas solar.	16/01/2024	HAROLDO	HAROLDO/RONALD
03	Eliminar o trabalho de estrutura metálica e piso para instalação futura de placas solar. Corrigir as representações.	17/01/2024	HAROLDO	HAROLDO/RONALD
04	Instalação de representação no nível 01, inserção de dispositivo de emergência no WC, inserção de cotas e atualização de dimensões.	23/01/2024	HAROLDO	HAROLDO/RONALD
05	Inserção de cotas de nível em todos os ambientes em planta, inclusive nos cortes.	02/02/2024	HAROLDO	HAROLDO/RONALD
06	Solicitação de TIE	02/02/2024	HAROLDO	HAROLDO/RONALD
07	Indicar a alteração de substituição do piso de entrada principal de 60cm para 120cm	02/05/2024	HAROLDO	HAROLDO/RONALD

ARQUIVO: PAL_TRE_RN_037_2023_07.DWG
PROJETO: REFORMA E EXPANSÃO DO CARTÓRIO ELEITORAL DE CAICÓ - RN
PROJETISTA: TRE - RN
INSCRIÇÃO: COMPLEXO JUDICIÁRIO DE CAICÓ - RN
DATA: 02/05/2024
DISCIPLINA: ARQUITETURA
FASE: ANTEPROJETO
TÍTULO: CORTES AA, BB, CC
FACHADAS NORTE, LESTE, OESTE
ESCALA: 1/75
PMO: FICHA
FIRMA: 05/08
OBSERVAÇÃO:



DETALHE 1 – WC SALA DO JUIZ

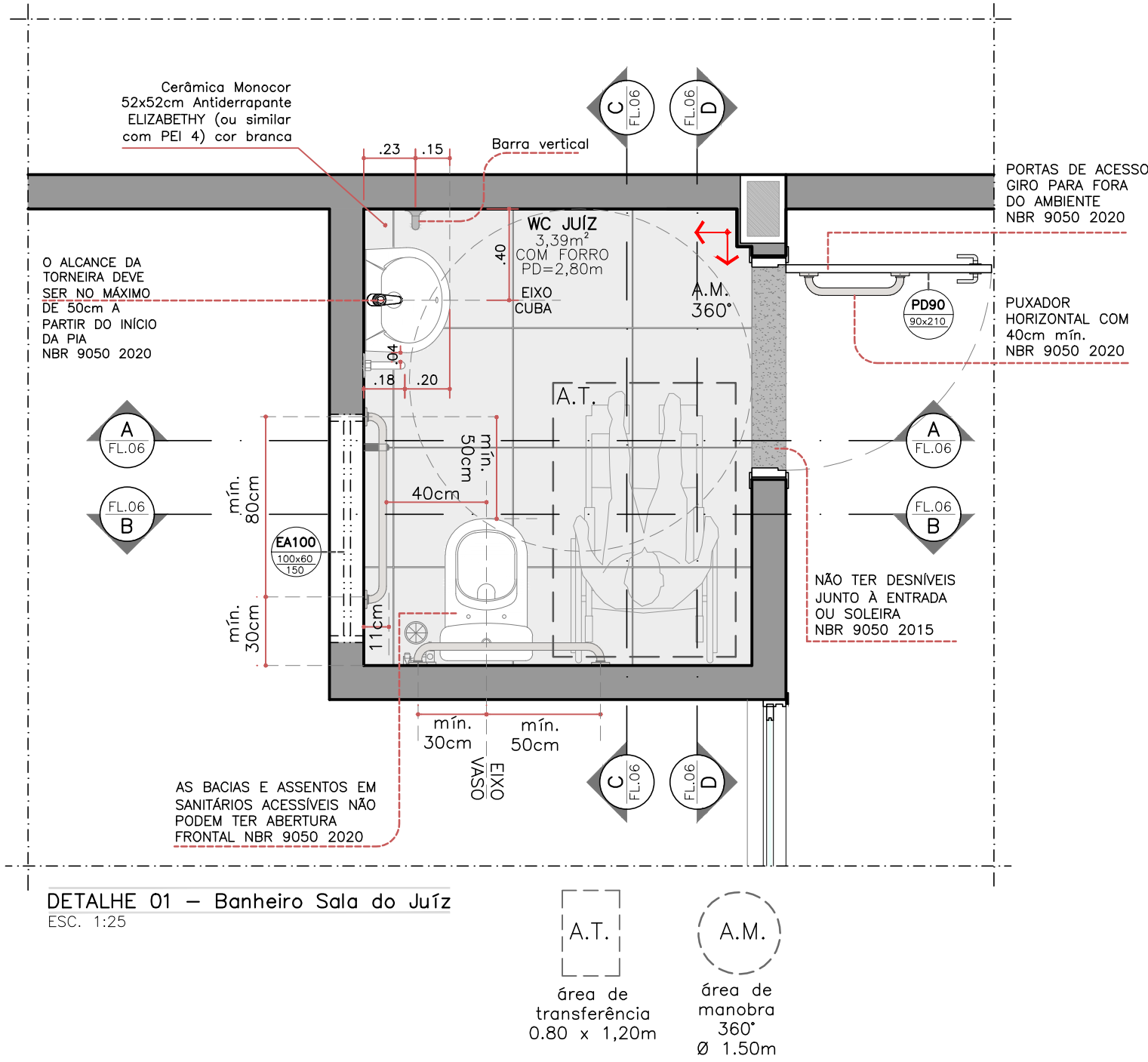

DETALHE 01 – Banheiro Sala do Juiz
ESC. 1:25

A.T.
área de
transferência
0,80 x 1,20m

A.M.
área de
manobra
360°
Ø 1,50m

- BARRAS PARA APOIO E TRANSFERÊNCIA. UMA BARRA RETA HORIZONTAL E UMA BARRA RETA POSICIONADA VERTICALMENTE ACIMA DA BARRA HORIZONTAL.
- PARA BACIAS SANITÁRIAS COM CAIXA ACOPLADA, A BARRA ACIMA DO VASO PODE SER INSTALADA A UMA ALTURA DE ATÉ 0,80m DO PISO ACABADO (MEDIDO PELOS EIXOS DE FIXAÇÃO), DEVENDO TER UMA DISTÂNCIA MÍNIMA DE 0,04m DA SUPERFÍCIE SUPERIOR DA TAMPA DA CAIXA ACOPLADA.
- IMPORTANTE MANTER AS ALTURAS PADRÃO NAS BARRAS LATERAIS QUANDO FIXADAS NA PAREDE OU ARTICULADAS.
- DEVE SER INSTALADO DISPOSITIVO DE EMERGÊNCIA PRÓXIMO À BACIA, PARA ACOMODAMENTO POR UMA PESSOA SENTADA OU EM CASO DE QUEDA.

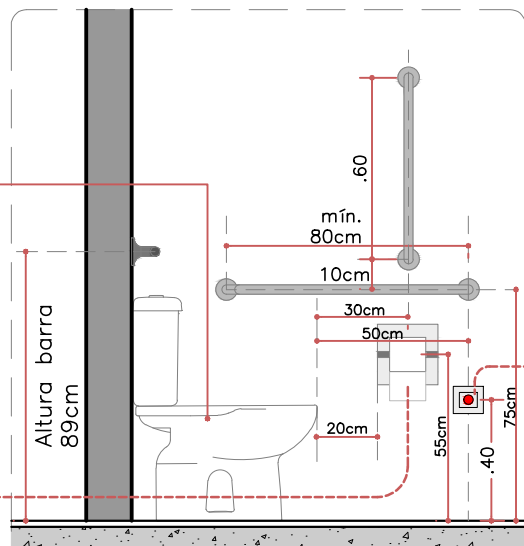

ALTURAS BARRAS DE APOIO PARA BACIAS SANITÁRIAS COM CAIXA ACOPLADA

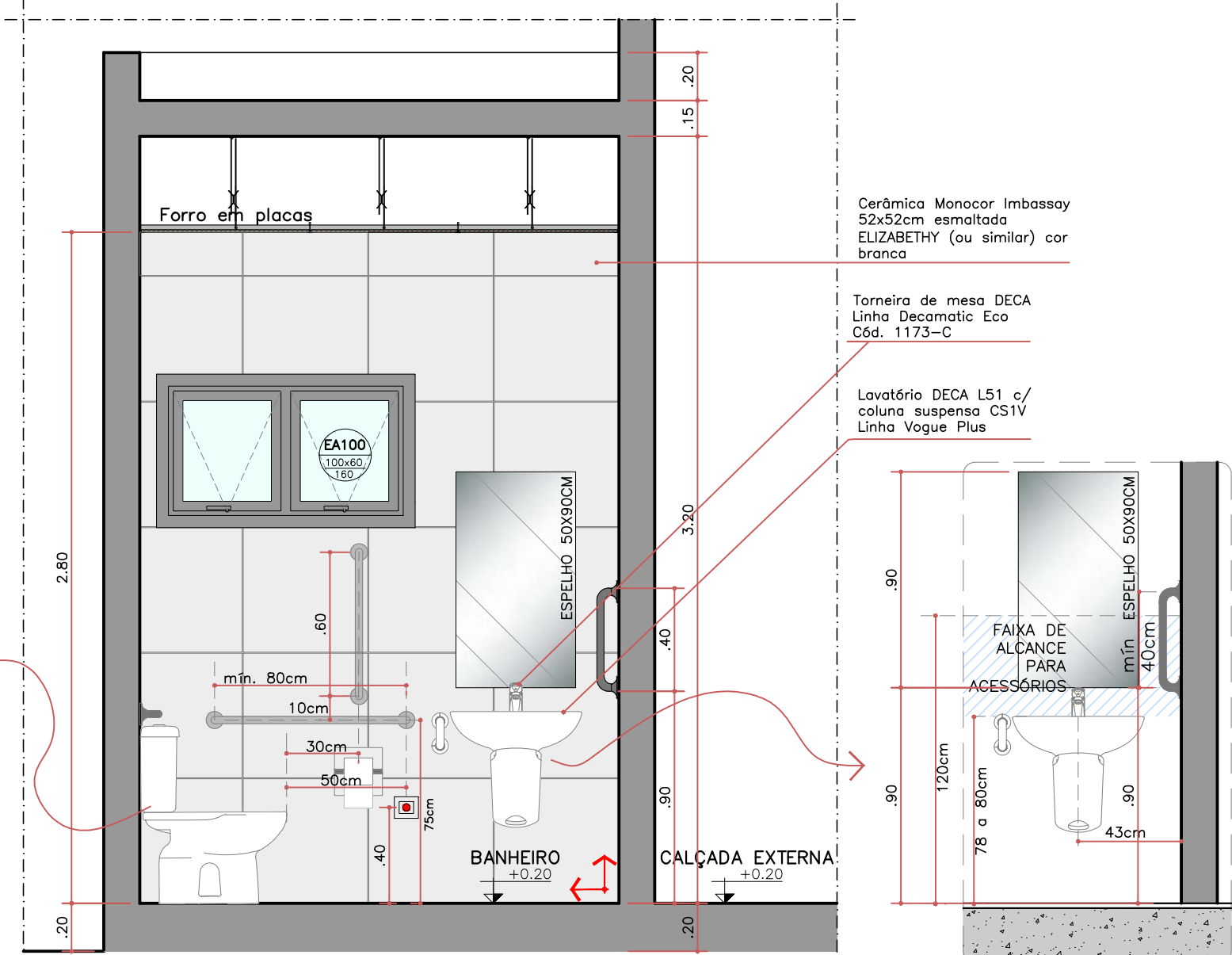

DETALHE 01 – Corte CC
ESC. 1:25

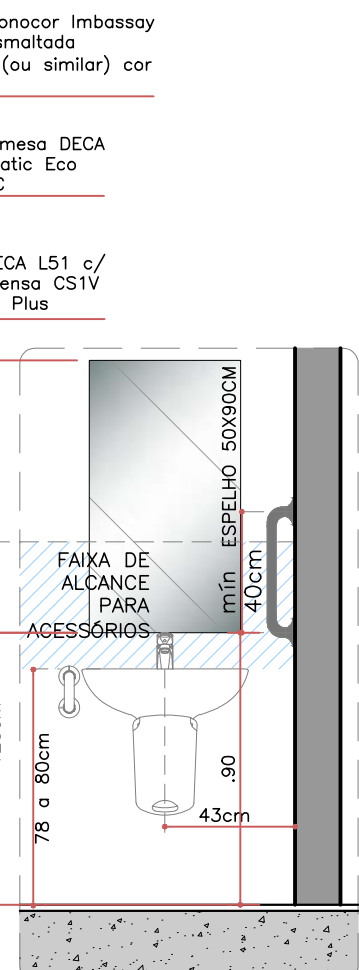

ALTURA BARRAS DE APOIO LATERAIS PARA PIA

- ALTURA DAS BARRAS DE APOIO HORIZONTAL DEVE SER IGUAL À PIA 78 A 80cm
- O ALCANCE DA BARRA DE APOIO LATERAL DEVE SER ATÉ 50cm ENTRE O EIXO DA CURVA ATÉ O EIXO DA BARRA
- OS LAVATÓRIOS DEVE SER EQUIPADOS COM TORNEIRAS ACIONADAS POR ALAVANCAS, OU COM TORNEIRAS COM SENSORES ELETRÔNICOS

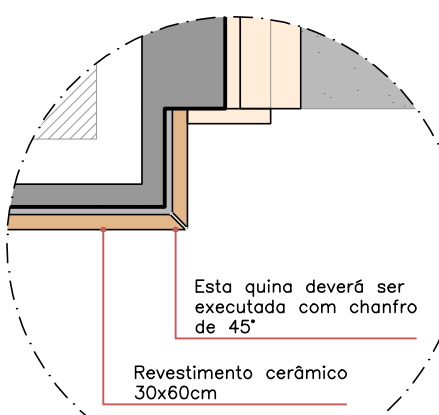

DETALHE DE ACABAMENTO
ESC. 1:5

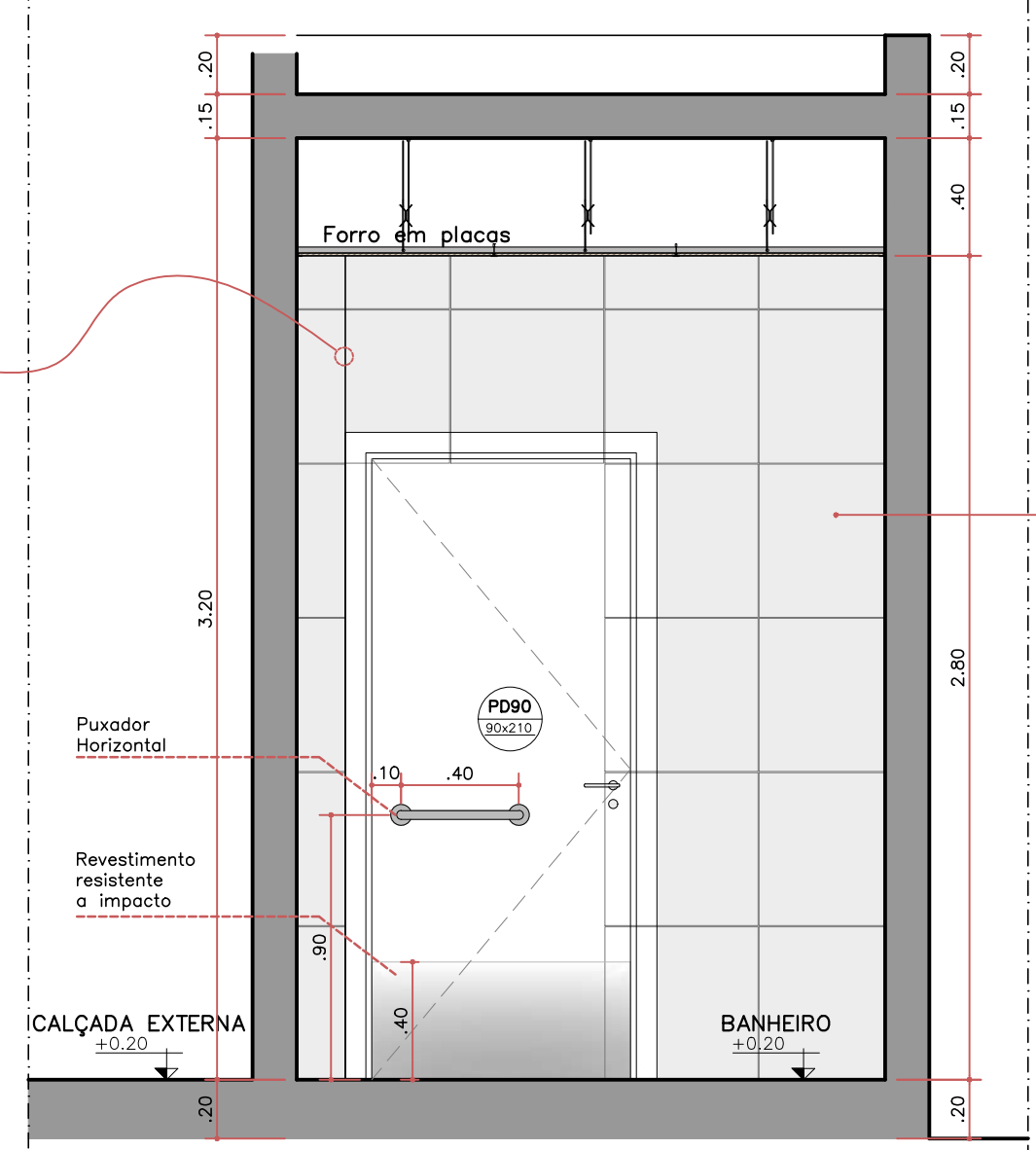

DETALHE 01 – Corte DD
ESC. 1:25

DETALHE 2 – RAMPA ACESSÍVEL

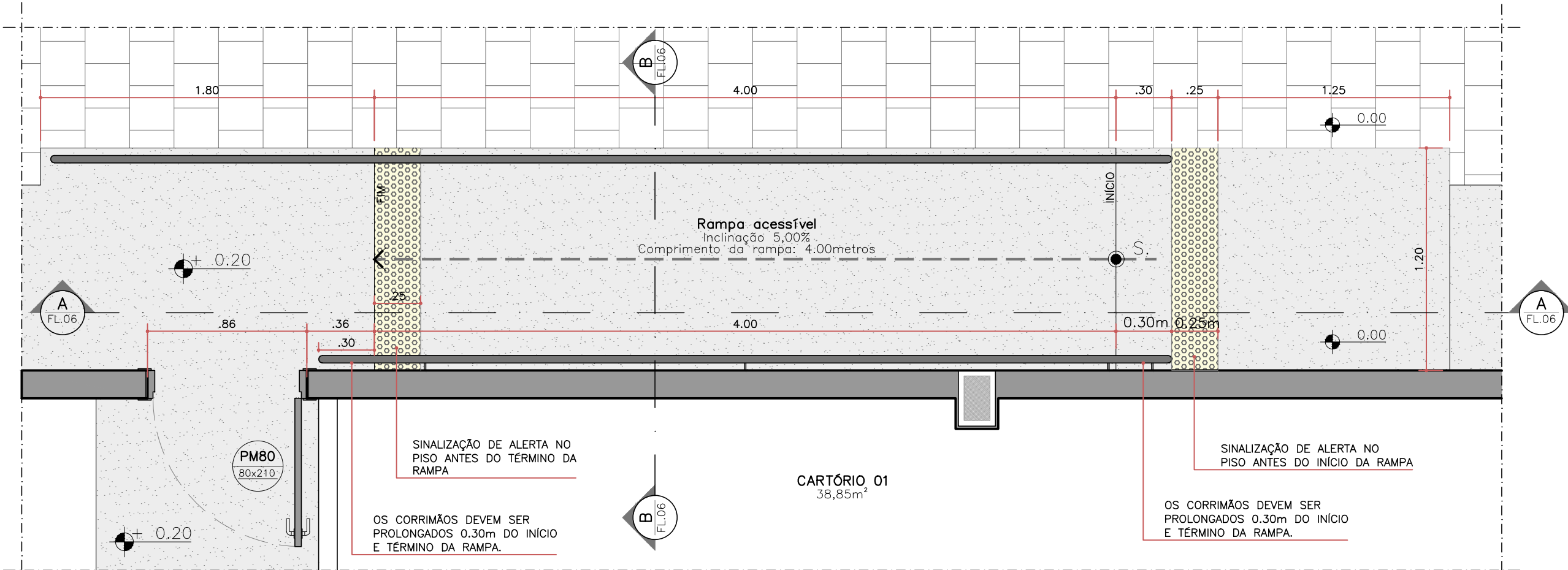

DETALHE 02 – Planta baixa – Rampa
ESC. 1:25

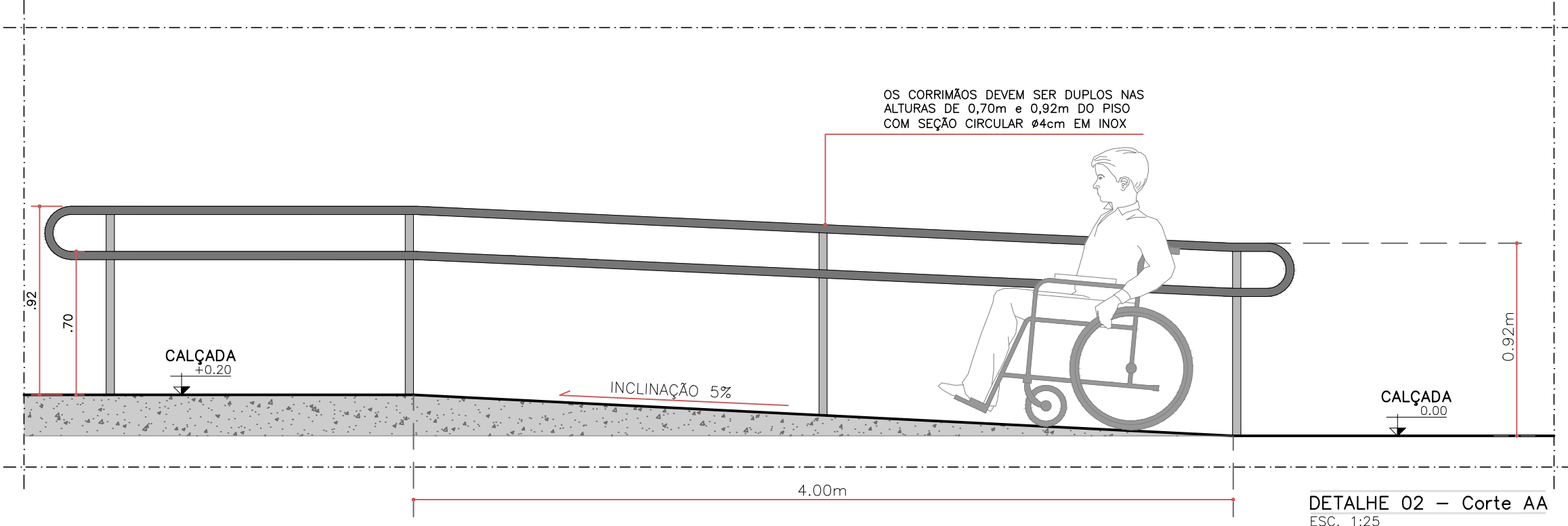

DETALHE 02 – Corte AA
ESC. 1:25

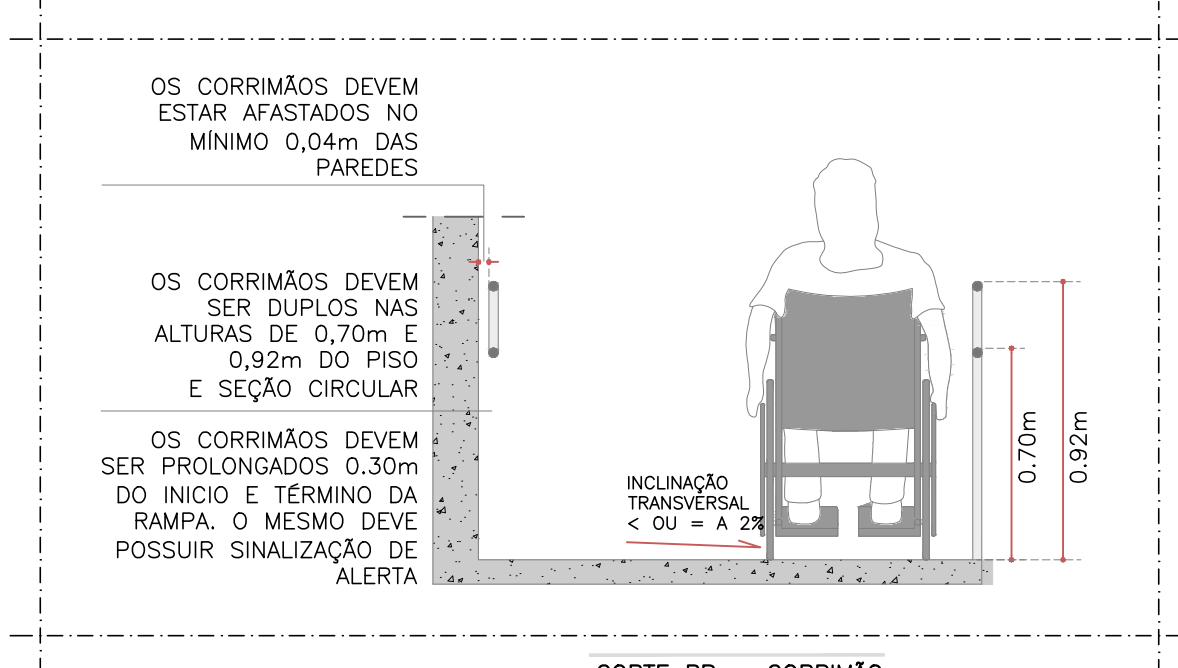

CORTE BB – CORRIMÃO
Ilustração sem escala

documento assinado digitalmente
ALISSON FREIRE DE SOUZA
CPF: 119.120.048-10
Verifique em: <https://validar.br.gov.br/>

PROJETO: ALISSON FREIRE CAU nº A 66592-4

PROPRIETÁRIO: TRIBUNAL REGIONAL ELEITORAL – RIO GRANDE DO NORTE

PROJETO: TRIBUNAL REGIONAL ELEITORAL – RIO GRANDE DO NORTE

REVISÃO	DESCRIÇÃO	DATA	SOLICITANTE	APROV.
00	EMISSÃO INICIAL	04/01/2024	ALISSON F.	
01	Manter o padrão das lavatôrias nos WC; retirar pequeno trecho de gesso na porta lateral; estender a instalação do cabo de alumínio; montar padrão dos revestimentos cerâmicos.	09/01/2024	HAROLD	
02	Remover tanque do bico do depósito e manter o já existente. Remover chuveiro do WC. Lavar em conservação na estrutura metálica e pintar para instalação futura de placas solar.	16/01/2024	HAROLD	HAROLD/RONALD
03	Ajustar no lazenho cerâmico conforme NBR9050/2020, ausência de informações e cotas. Corrigir as representações.	17/01/2024	HAROLD	HAROLD/RONALD
04	Ajustagem de representação no Detalhe 01, inserção de dispositivo de emergência no WC, inserção de cotas e atualização de dimensões.	19/01/2024	HAROLD	HAROLD/RONALD
05	Inserção de cotas de níveis em todos os ambientes em planta, inclusive nos cortes.	23/01/2024	HAROLD	HAROLD/RONALD
06	Solicitação do TRE.	02/02/2024	HAROLD	HAROLD/RONALD
07	Indicar a alteração da substituição da porta de entrada principal de 80cm para 120cm	02/05/2024	HAROLD	HAROLD/RONALD

ARQUIVO: PA_TRE_RN_037_2023_07.DWG

PROJETO: REFORMA E EXPANSÃO DO CARTÓRIO ELEITORAL DE CAICÓ – RN

PROPRIETÁRIO: TRE – RN

ENDEREÇO: COMPLEXO JUDICIÁRIO DE CAICÓ – RN

DATA: 02/05/2024

DISCIPLINA: ARQUITETURA

FASE: ANTEPROJETO

TÍTULO: DETALHE 01

DETALHE 02

ESCALA: 1/25

PMO

FIRMA

OBSERVAÇÃO:

TRABALHO DESENVOLVIDO POR:

Yaveh Construção Civil

CONSTRUINDO O FUTURO HOJE

Instagram: @yavehconstrucao

(83) 9 8817.1588

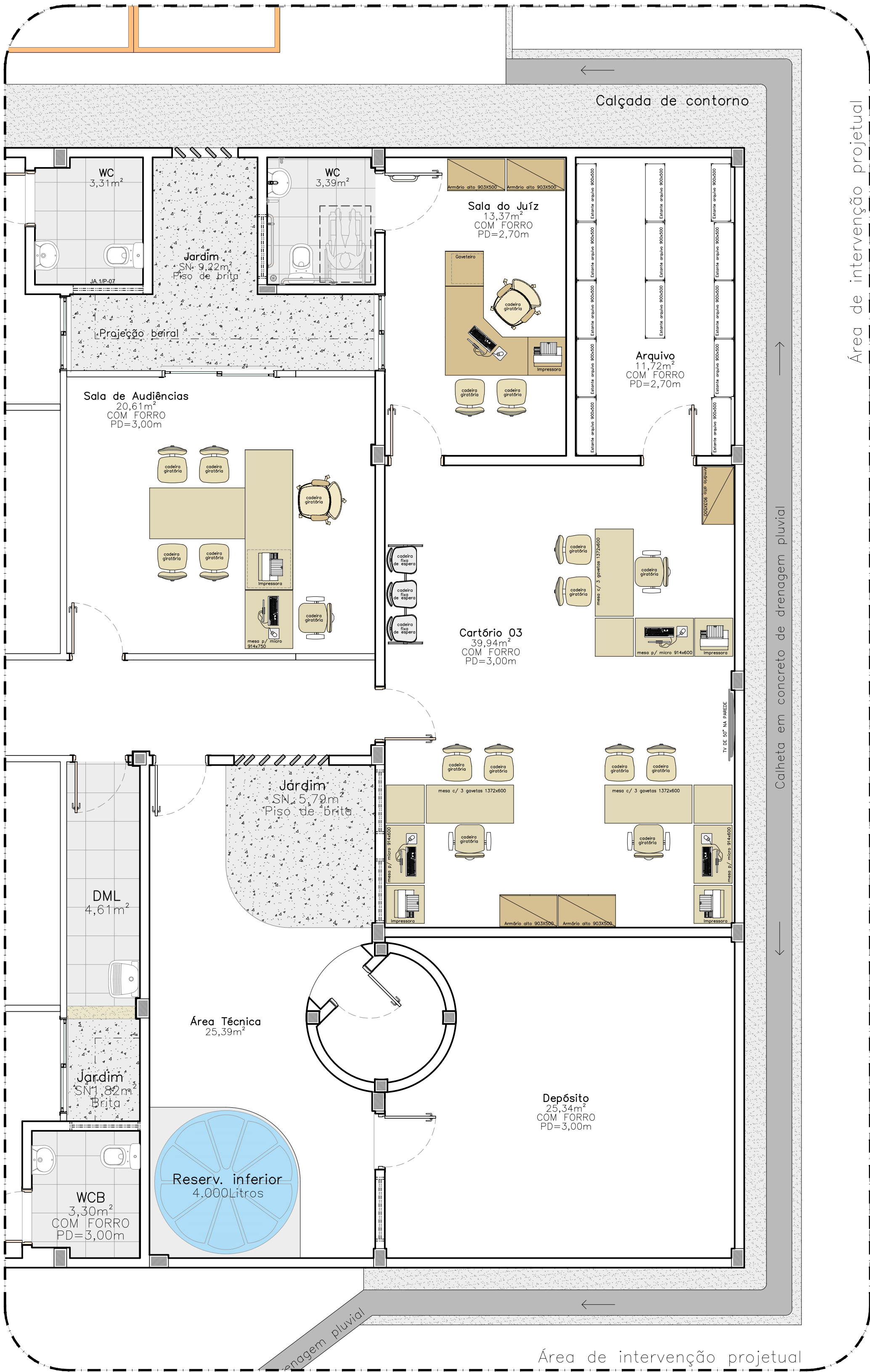

PLANTA BAIXA – LAYOUT
ESC. 1:50

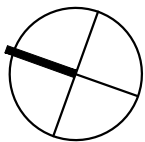

Documento assinado digitalmente
ALISSON FREIRE DE SOUZA
Data: 13/07/2024 18:22:30-03:00
Verifique em <https://validar.it.gov.br>

PROJETO: ALISSON FREIRE CAU n° A 66592-4

PROPRIETÁRIO: TRIBUNAL REGIONAL ELEITORAL – RIO GRANDE DO NORTE

EXECUÇÃO:

REVISÕES	DESCRIÇÃO	DATA	SOLICITANTE	APROV.
00	EMISSÃO INICIAL	04/01/2024	ALISSON F.	
01	Manter o padrão dos lavatórios nos WCs; retirar pequeno trecho de pérgola na porta lateral, estender a instalação da calha de alumínio; manter padrão dos revestimentos cerâmicos.	09/01/2024	HAROLDO	
02	Remover tanque da área do depósito e manter o já existente. Remover chuveiro do WC. Levantar em consideração na estrutura metálica o peso para instalação futura de placas solar.	16/01/2024	HAROLDO	HAROLDO/RONALD
03	Ajustes no banheiro acessível conforme NBR9050/2020, ausência de informações e cotas. Correção de representações.	17/01/2024	HAROLDO	HAROLDO/RONALD
04	Atualização de representação no Detalhe 01, inserção de dispositivo de emergência no WC, inserção de cotas e atualização de dimensões.	19/01/2024	HAROLDO	HAROLDO/RONALD
05	Inserção de cotas de níveis em todos os ambientes em planta, inclusive nos cortes.	23/01/2024	HAROLDO	HAROLDO/RONALD
06	Solicitações do TRE	02/02/2024	HAROLDO	HAROLDO/RONALD
07	Indicar a alteração da substituição da porta de entrada principal de 90cm para 120cm	02/05/2024	HAROLDO	HAROLDO/RONALD

ARQUIVO: PA_TRE_RN_037_2023_07.DWG

PROJETO: REFORMA E EXPANSÃO DO CARTÓRIO ELEITORAL DE CAICÓ – RN FOLHA

PROPRIETÁRIO: TRE – RN

ENDEREÇO: COMPLEXO JUDICIÁRIO DE CAICÓ – RN

DATA: 02/05/2024 DISCIPLINA: ARQUITETURA FASE: ANTEPROJETO

TÍTULO: PLANTA DE LAYOUT ESCALA: 1/50 REFERÊNCIA PARA ARQUIVO: PMC FIRMA

OBSERVAÇÃO:

TRABALHO DESENVOLVIDO POR:



QUADRO DE ESQUADRIAS

P O R T A S						
CÓDIGO	LARGURA	ALTURA	PEITORIL	TIPO	MATERIAL	QUANT.
PM80	0,80 m	2,10 m	—	Giro	Madeira Semioca	03
PA80	0,70 m	2,10 m	—	Giro	Alumínio na Cor preta	02
PAC80	0,80 m	2,10 m	—	Giro	Alumínio na Cor preta	01
PD90	0,90 m	2,10 m	—	Giro	Madeira Semioca	01
PE120	3,40 m	2,50 m	—	Giro	Vidro temperado	01
J A N E L A S						
CÓDIGO	LARGURA	ALTURA	PEITORIL	TIPO	MATERIAL	QUANT.
EA100	1,00m	0,60 m	1,50 m	Maxim ar	Vidro c/ alumínio preto	04
EA120	1,20m	1,00 m	1,10 m	De correr	Vidro c/ alumínio preto	01

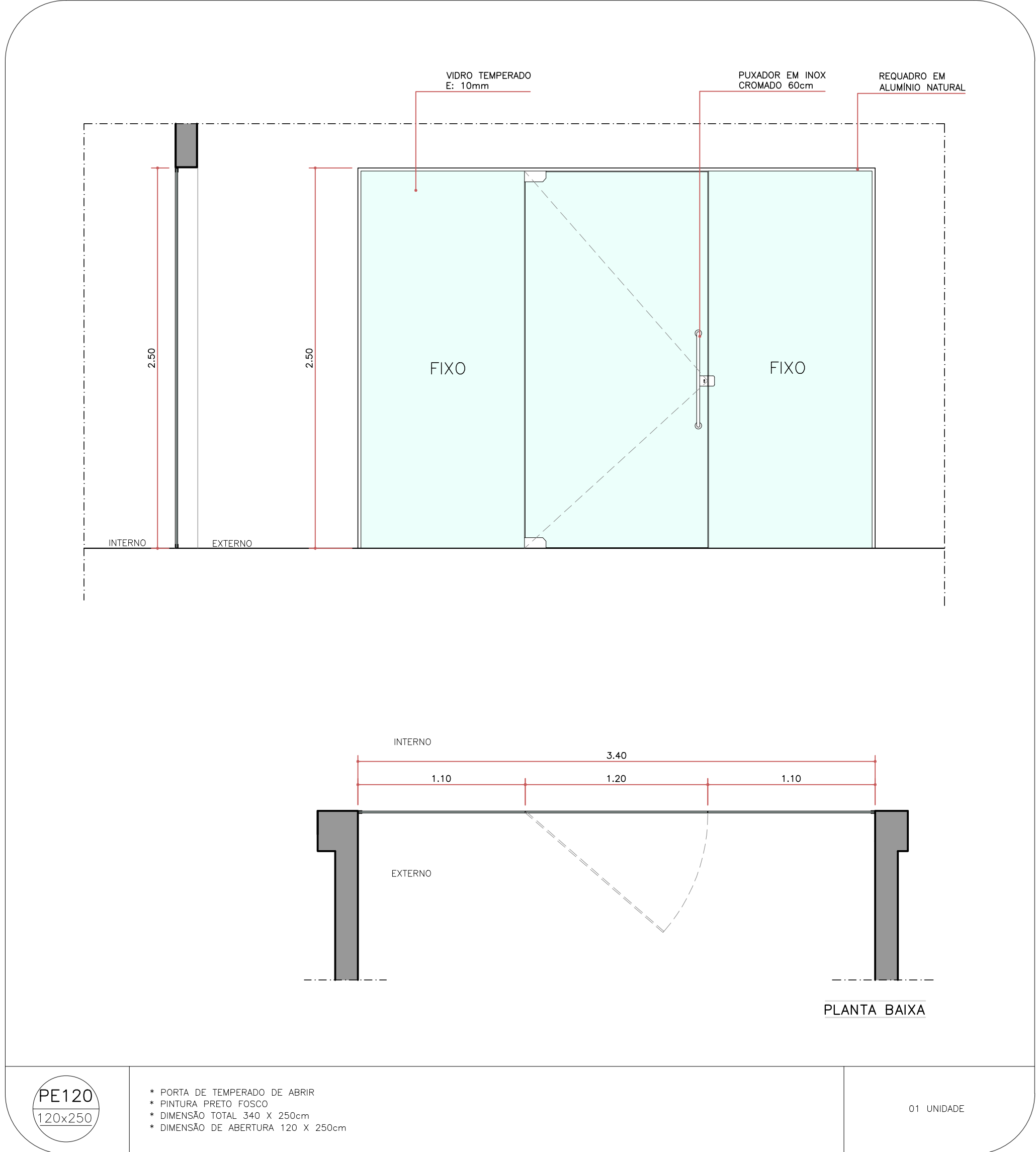
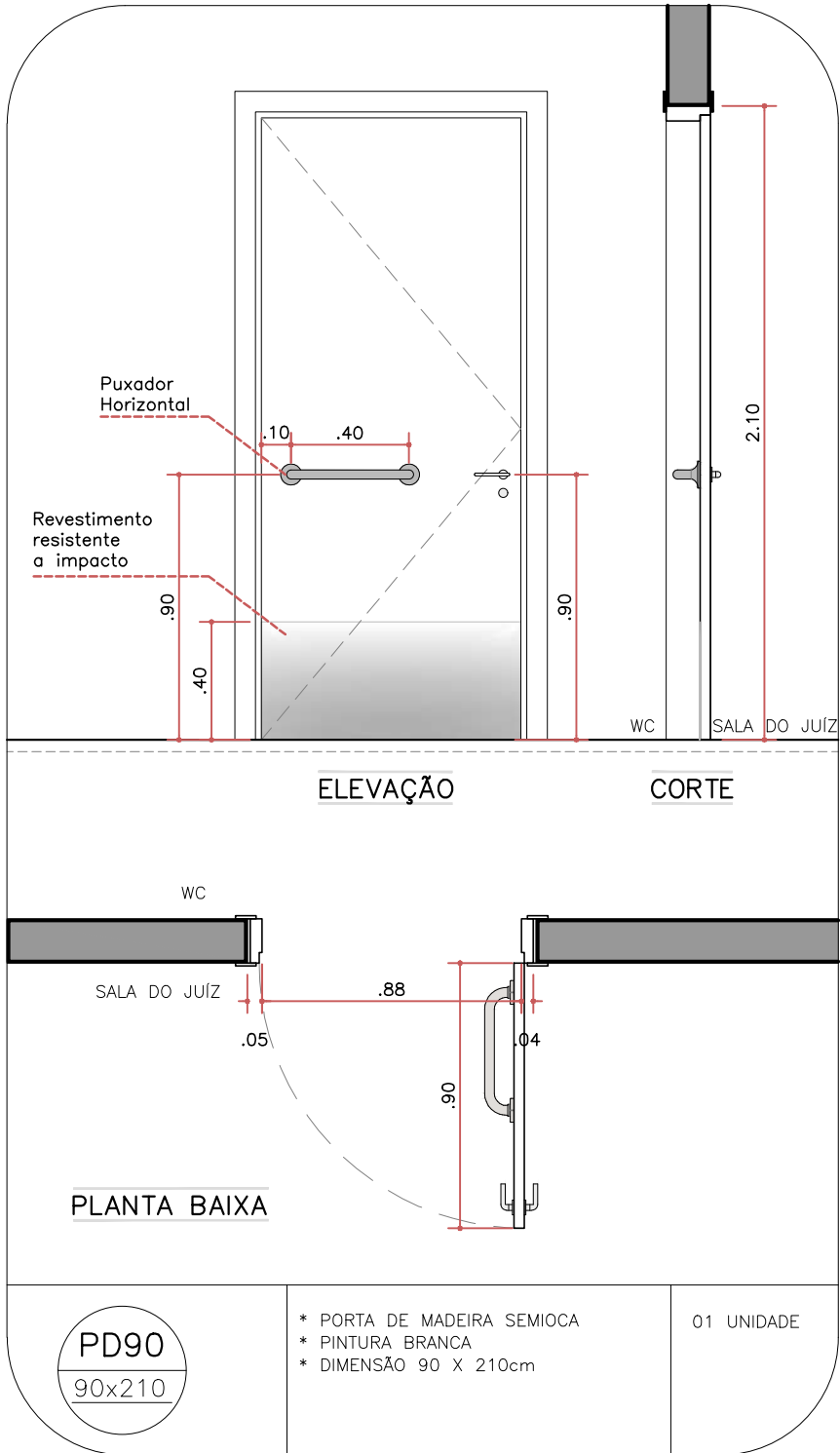
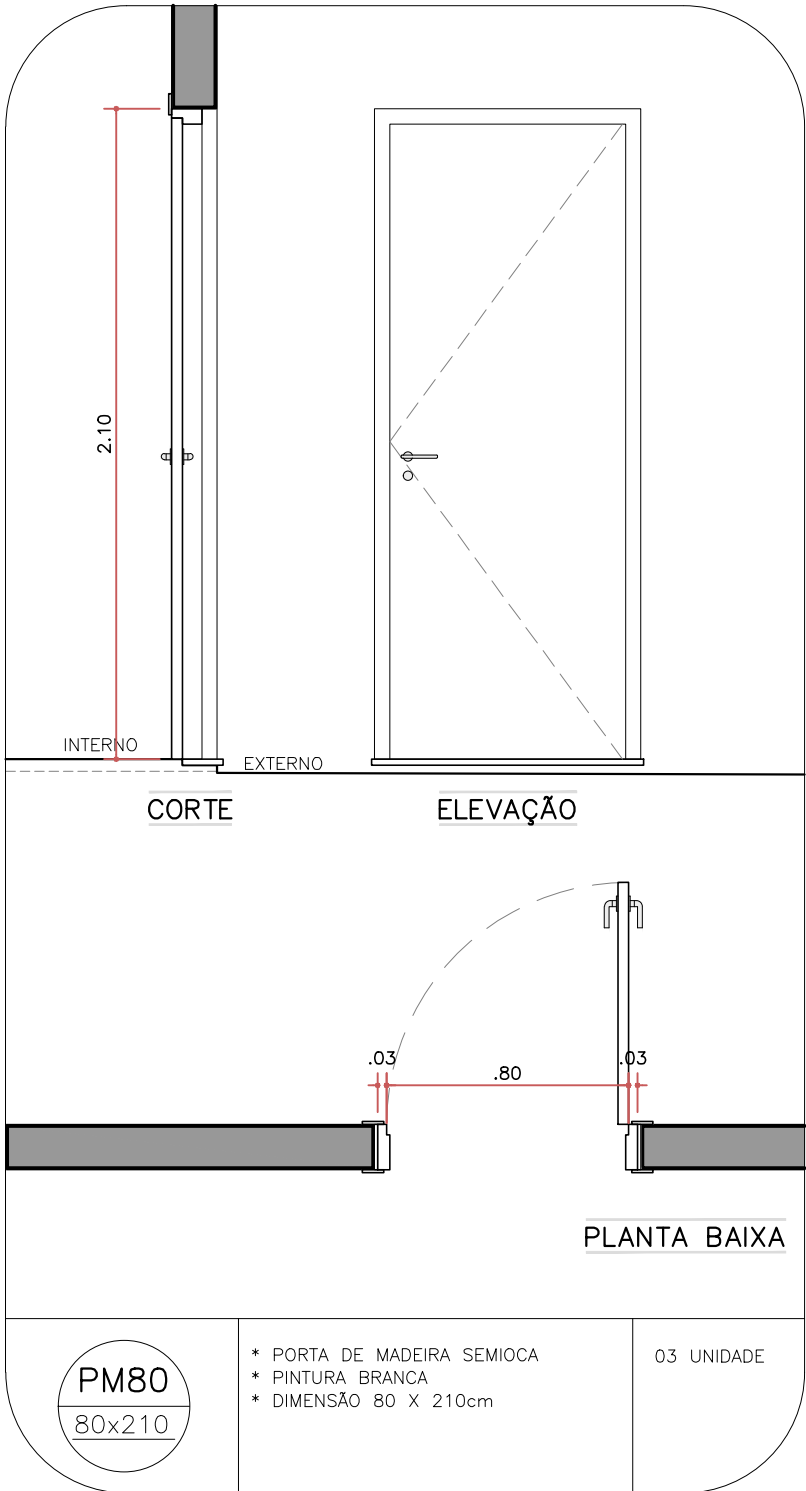
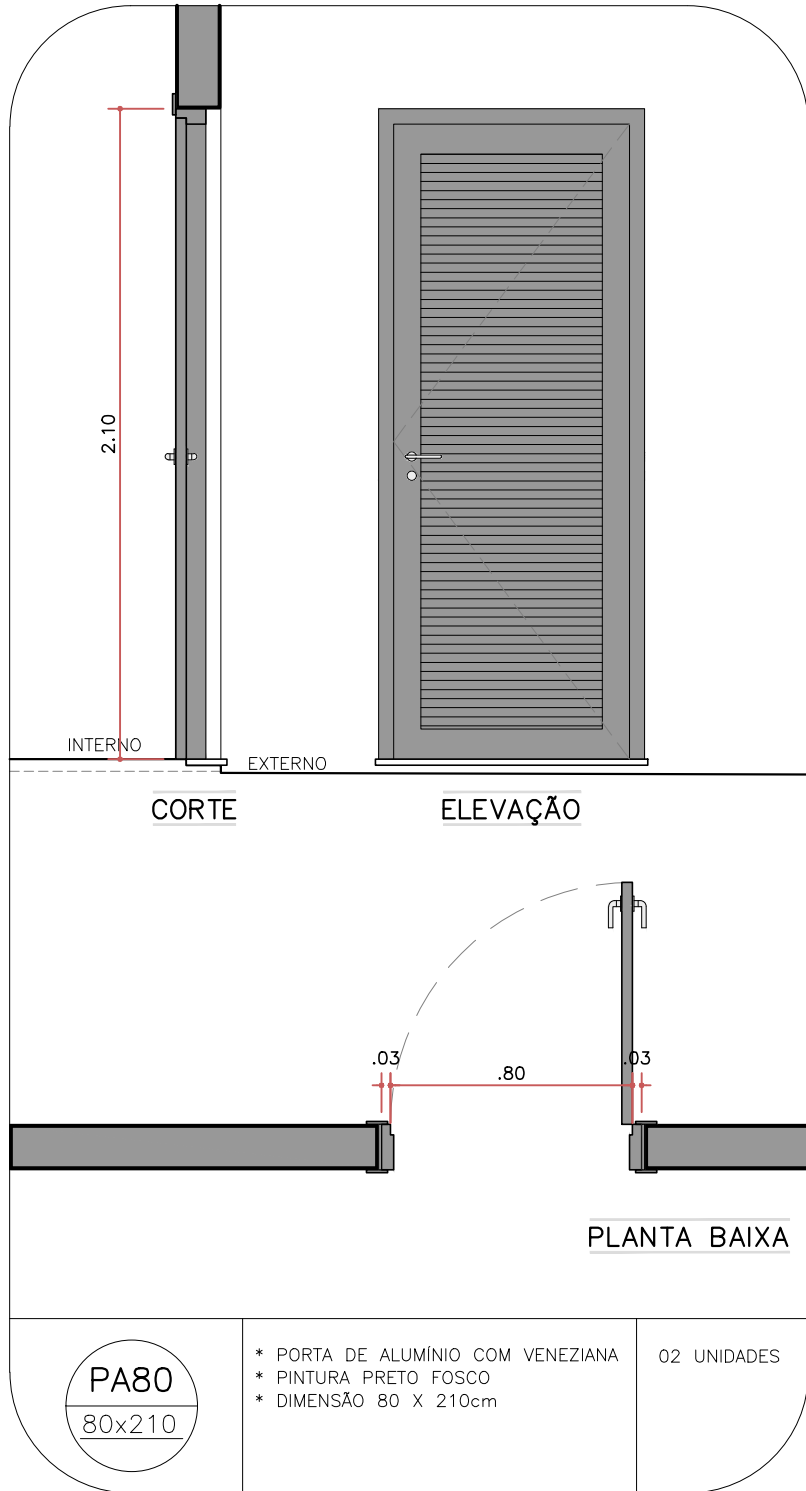
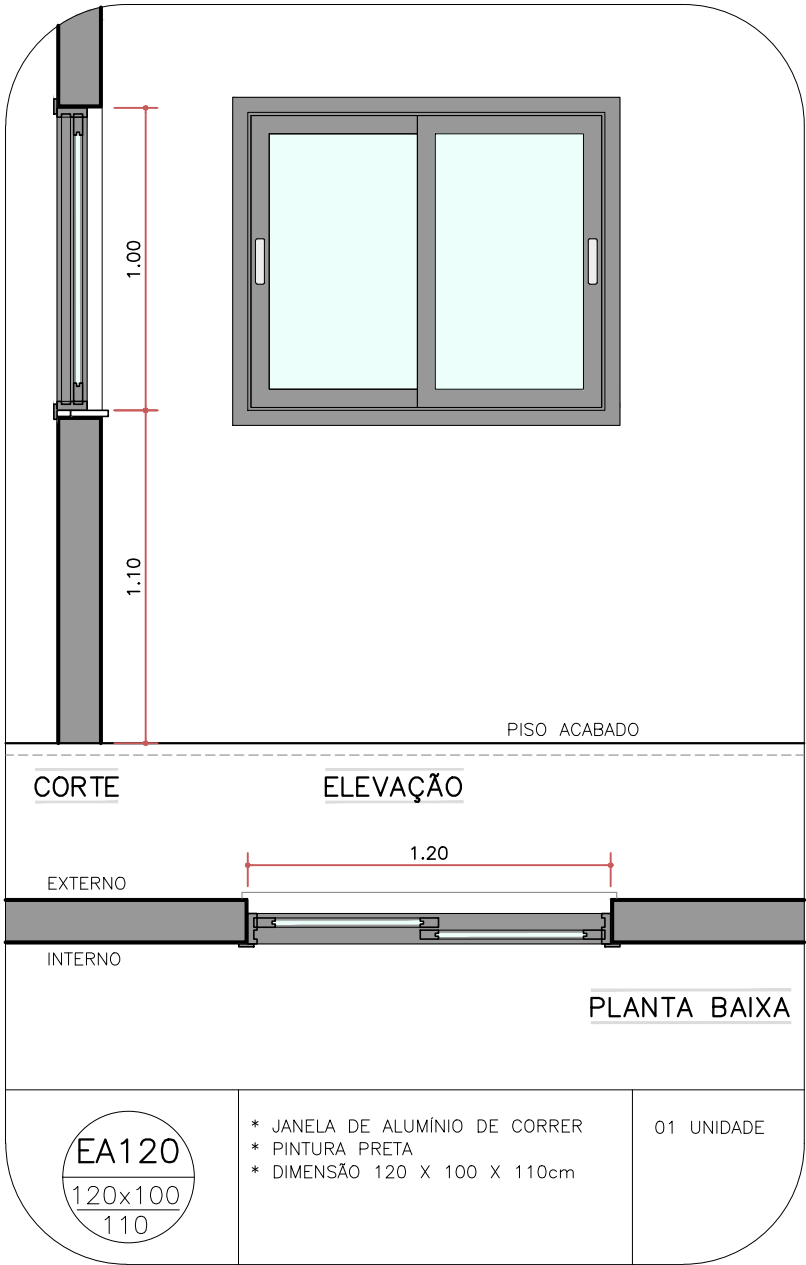
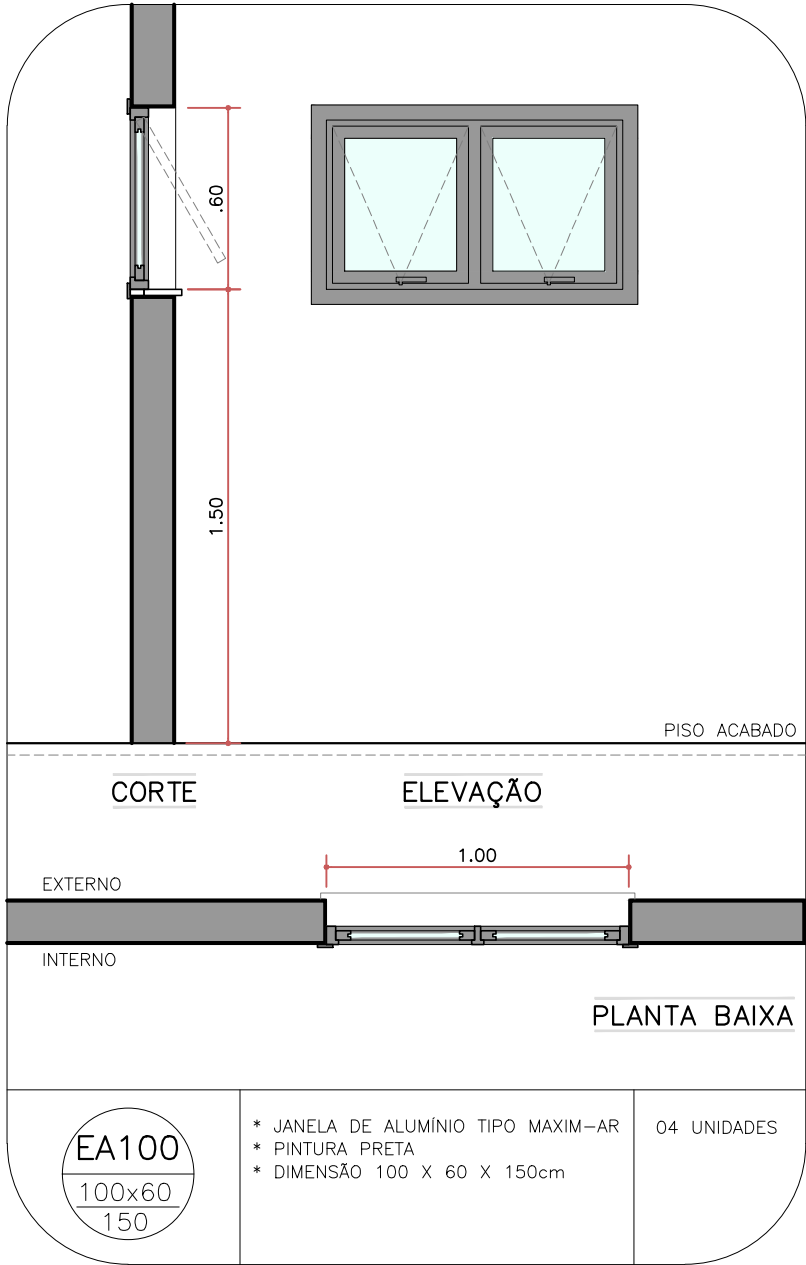
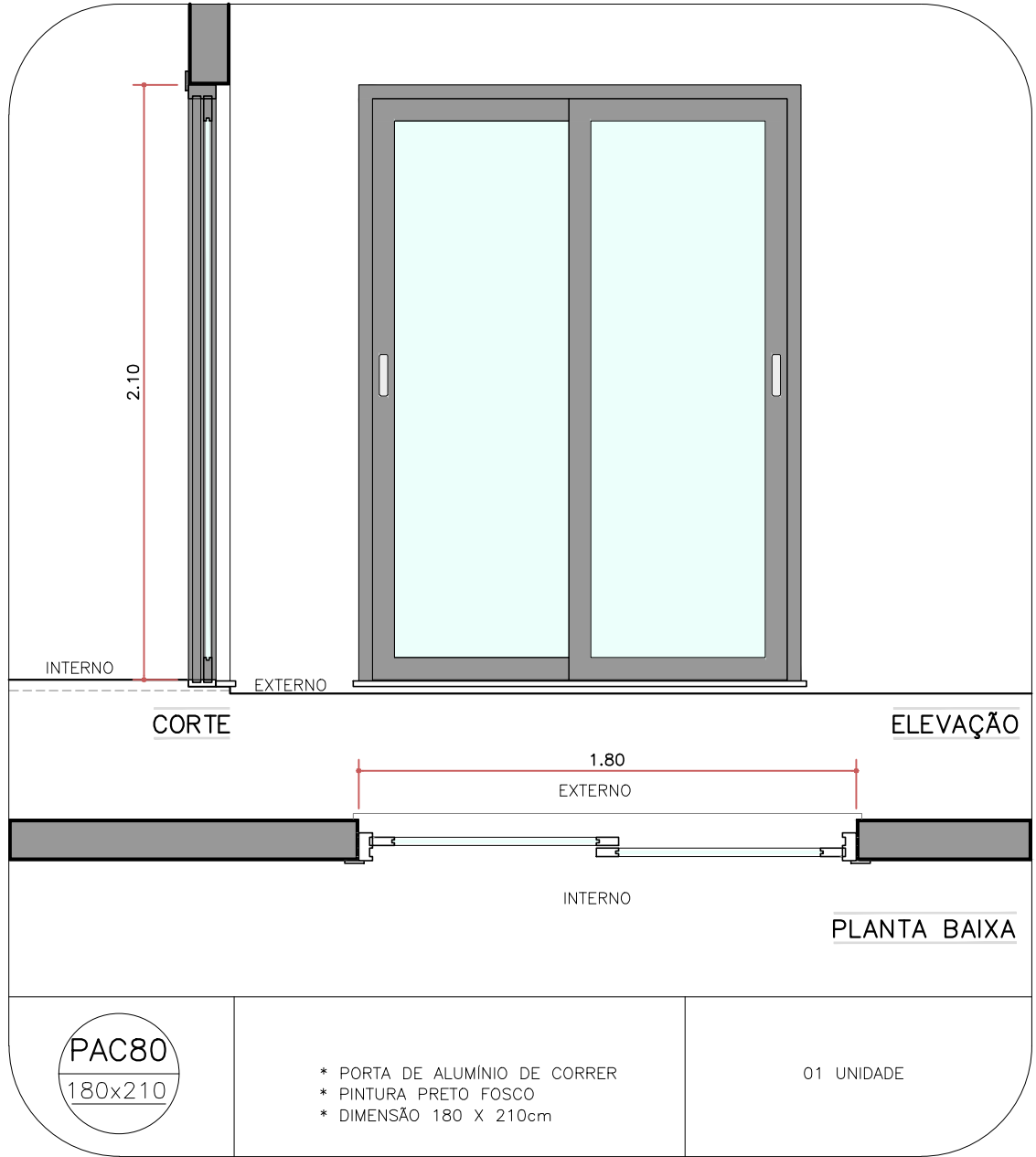

documento assinado digitalmente
ALISSON FREIRE DE SOUZA
Data: 13/07/2024 18:22:30-0300
Verifique em <https://validar.it.gov.br/>

PROJETO: ALISSON FREIRE CAU n° A 66592-4

PROPRIETÁRIO: TRIBUNAL REGIONAL ELEITORAL — RIO GRANDE DO NORTE

EXECUÇÃO:

REVISÕES	DESCRIÇÃO	DATA	SOLICITANTE	APROV.
00	EMIÇÃO INICIAL	04/01/2024	ALISSON F.	
01	Manter o padrão dos investidores nos WCs; retirar pequeno trecho de pέργula na porta lateral; estender a instalação da colcha de alumínio; manter padrão dos revestimentos cerâmicos.	09/01/2024	HAROLDO	
02	Remover tanque da área do depósito e manter o já existente. Remover chuveiro do WC. Levantar em consideração a estrutura metálica o peso para instalação futura de placas solar.	16/01/2024	HAROLDO	HAROLDO/RONALD
03	Ajustes no banheiro acessível conforme NBR9050/2020, ausência de informações e cotas. Correção de representações.	17/01/2024	HAROLDO	HAROLDO/RONALD
04	Atualização da representação no Detalhe 01, inserção de dispositivo de emergência no WC, inserção de cotas e atualização de dimensões.	19/01/2024	HAROLDO	HAROLDO/RONALD
05	Inserção de cotas de níveis em todos os ambientes em planta, inclusive nos cortes.	23/01/2024	HAROLDO	HAROLDO/RONALD
06	Solicitações do TRE	02/02/2024	HAROLDO	HAROLDO/RONALD
07	Indicar a alteração da substituição da porta de entrada principal de 90cm para 120cm	02/05/2024	HAROLDO	HAROLDO/RONALD

ARQUIVO: PA_TRE_RN_037_2023_07.DWG

PROJETO: REFORMA E EXPANSÃO DO CARTÓRIO ELEITORAL DE CAICÓ — RN FOLHA

PROPRIETÁRIO: TRE—RN

ENDEREÇO: COMPLEXO JUDICIÁRIO DE CAICÓ — RN

DATA: 02/05/2024 DISCIPLINA: ARQUITETURA FASE: ANTEPROJETO

TÍTULO: QUADRO DE ESQUADRIAS ESCALA: 1/25 REFERÊNCIA PARA ARQUIVO: PMC FIRMA

OBSERVAÇÃO:

sofo natura/



LEGENDA

- 2

NOTAS

BLOCO SERÁ SINTENAX SINGELO

Código		Descrição		Unidade		Valor		Data	
Item	Subitem	Descrição	Unidade	Valor	Data	Valor	Data	Valor	Data
1	1.1	1.1.1	1.1.1.1	1.1.1.1.1	1.1.1.1.1.1	1.1.1.1.1.1.1	1.1.1.1.1.1.1.1	1.1.1.1.1.1.1.1.1	1.1.1.1.1.1.1.1.1.1
2	2.1	2.1.1	2.1.1.1	2.1.1.1.1	2.1.1.1.1.1	2.1.1.1.1.1.1	2.1.1.1.1.1.1.1	2.1.1.1.1.1.1.1.1	2.1.1.1.1.1.1.1.1.1
3	3.1	3.1.1	3.1.1.1	3.1.1.1.1	3.1.1.1.1.1	3.1.1.1.1.1.1	3.1.1.1.1.1.1.1	3.1.1.1.1.1.1.1.1	3.1.1.1.1.1.1.1.1.1
4	4.1	4.1.1	4.1.1.1	4.1.1.1.1	4.1.1.1.1.1	4.1.1.1.1.1.1	4.1.1.1.1.1.1.1	4.1.1.1.1.1.1.1.1	4.1.1.1.1.1.1.1.1.1
5	5.1	5.1.1	5.1.1.1	5.1.1.1.1	5.1.1.1.1.1	5.1.1.1.1.1.1	5.1.1.1.1.1.1.1	5.1.1.1.1.1.1.1.1	5.1.1.1.1.1.1.1.1.1
6	6.1	6.1.1	6.1.1.1	6.1.1.1.1	6.1.1.1.1.1	6.1.1.1.1.1.1	6.1.1.1.1.1.1.1	6.1.1.1.1.1.1.1.1	6.1.1.1.1.1.1.1.1.1
7	7.1	7.1.1	7.1.1.1	7.1.1.1.1	7.1.1.1.1.1	7.1.1.1.1.1.1	7.1.1.1.1.1.1.1	7.1.1.1.1.1.1.1.1	7.1.1.1.1.1.1.1.1.1
8	8.1	8.1.1	8.1.1.1	8.1.1.1.1	8.1.1.1.1.1	8.1.1.1.1.1.1	8.1.1.1.1.1.1.1	8.1.1.1.1.1.1.1.1	8.1.1.1.1.1.1.1.1.1
9	9.1	9.1.1	9.1.1.1	9.1.1.1.1	9.1.1.1.1.1	9.1.1.1.1.1.1	9.1.1.1.1.1.1.1	9.1.1.1.1.1.1.1.1	9.1.1.1.1.1.1.1.1.1
10	10.1	10.1.1	10.1.1.1	10.1.1.1.1	10.1.1.1.1.1	10.1.1.1.1.1.1	10.1.1.1.1.1.1.1	10.1.1.1.1.1.1.1.1	10.1.1.1.1.1.1.1.1.1
11	11.1	11.1.1	11.1.1.1	11.1.1.1.1	11.1.1.1.1.1	11.1.1.1.1.1.1	11.1.1.1.1.1.1.1	11.1.1.1.1.1.1.1.1	11.1.1.1.1.1.1.1.1.1
12	12.1	12.1.1	12.1.1.1	12.1.1.1.1	12.1.1.1.1.1	12.1.1.1.1.1.1	12.1.1.1.1.1.1.1	12.1.1.1.1.1.1.1.1	12.1.1.1.1.1.1.1.1.1
13	13.1	13.1.1	13.1.1.1	13.1.1.1.1	13.1.1.1.1.1	13.1.1.1.1.1.1	13.1.1.1.1.1.1.1	13.1.1.1.1.1.1.1.1	13.1.1.1.1.1.1.1.1.1
14	14.1	14.1.1	14.1.1.1	14.1.1.1.1	14.1.1.1.1.1	14.1.1.1.1.1.1	14.1.1.1.1.1.1.1	14.1.1.1.1.1.1.1.1	14.1.1.1.1.1.1.1.1.1
15	15.1	15.1.1	15.1.1.1	15.1.1.1.1	15.1.1.1.1.1	15.1.1.1.1.1.1	15.1.1.1.1.1.1.1	15.1.1.1.1.1.1.1.1	15.1.1.1.1.1.1.1.1.1
16	16.1	16.1.1	16.1.1.1	16.1.1.1.1	16.1.1.1.1.1	16.1.1.1.1.1.1	16.1.1.1.1.1.1.1	16.1.1.1.1.1.1.1.1	16.1.1.1.1.1.1.1.1.1
17	17.1	17.1.1	17.1.1.1	17.1.1.1.1	17.1.1.1.1.1	17.1.1.1.1.1.1	17.1.1.1.1.1.1.1	17.1.1.1.1.1.1.1.1	17.1.1.1.1.1.1.1.1.1
18	18.1	18.1.1	18.1.1.1	18.1.1.1.1	18.1.1.1.1.1	18.1.1.1.1.1.1	18.1.1.1.1.1.1.1	18.1.1.1.1.1.1.1.1	18.1.1.1.1.1.1.1.1.1
19	19.1	19.1.1	19.1.1.1	19.1.1.1.1	19.1.1.1.1.1	19.1.1.1.1.1.1	19.1.1.1.1.1.1.1	19.1.1.1.1.1.1.1.1	19.1.1.1.1.1.1.1.1.1
20	20.1	20.1.1	20.1.1.1	20.1.1.1.1	20.1.1.1.1.1	20.1.1.1.1.1.1	20.1.1.1.1.1.1.1	20.1.1.1.1.1.1.1.1	20.1.1.1.1.1.1.1.1.1
21	21.1	21.1.1	21.1.1.1	21.1.1.1.1	21.1.1.1.1.1	21.1.1.1.1.1.1	21.1.1.1.1.1.1.1	21.1.1.1.1.1.1.1.1	21.1.1.1.1.1.1.1.1.1
22	22.1	22.1.1	22.1.1.1	22.1.1.1.1	22.1.1.1.1.1	22.1.1.1.1.1.1	22.1.1.1.1.1.1.1	22.1.1.1.1.1.1.1.1	22.1.1.1.1.1.1.1.1.1
23	23.1	23.1.1	23.1.1.1	23.1.1.1.1	23.1.1.1.1.1	23.1.1.1.1.1.1	23.1.1.1.1.1.1.1	23.1.1.1.1.1.1.1.1	23.1.1.1.1.1.1.1.1.1
24	24.1	24.1.1	24.1.1.1	24.1.1.1.1	24.1.1.1.1.1	24.1.1.1.1.1.1	24.1.1.1.1.1.1.1	24.1.1.1.1.1.1.1.1	24.1.1.1.1.1.1.1.1.1
25	25.1	25.1.1	25.1.1.1	25.1.1.1.1	25.1.1.1.1.1	25.1.1.1.1.1.1	25.1.1.1.1.1.1.1	25.1.1.1.1.1.1.1.1	25.1.1.1.1.1.1.1.1.1
26	26.1	26.1.1	26.1.1.1	26.1.1.1.1	26.1.1.1.1.1	26.1.1.1.1.1.1	26.1.1.1.1.1.1.1	26.1.1.1.1.1.1.1.1	26.1.1.1.1.1.1.1.1.1
27	27.1	27.1.1	27.1.1.1	27.1.1.1.1	27.1.1.1.1.1	27.1.1.1.1.1.1	27.1.1.1.1.1.1.1	27.1.1.1.1.1.1.1.1	27.1.1.1.1.1.1.1.1.1
28	28.1	28.1.1	28.1.1.1	28.1.1.1.1	28.1.1.1.1.1	28.1.1.1.1.1.1	28.1.1.1.1.1.1.1	28.1.1.1.1.1.1.1.1	28.1.1.1.1.1.1.1.1.1
29	29.1	29.1.1	29.1.1.1	29.1.1.1.1	29.1.1.1.1.1	29.1.1.1.1.1.1	29.1.1.1.1.1.1.1	29.1.1.1.1.1.1.1.1	29.1.1.1.1.1.1.1.1.1
30	30.1	30.1.1	30.1.1.1	30.1.1.1.1	30.1.1.1.1.1	30.1.1.1.1.1.1	30.1.1.1.1.1.1.1	30.1.1.1.1.1.1.1.1	30.1.1.1.1.1.1.1.1.1
31	31.1	31.1.1	31.1.1.1	31.1.1.1.1	31.1.1.1.1.1	31.1.1.1.1.1.1	31.1.1.1.1.1.1.1	31.1.1.1.1.1.1.1.1	31.1.1.1.1.1.1.1.1.1
32	32.1	32.1.1	32.1.1.1	32.1.1.1.1	32.1.1.1.1.1	32.1.1.1.1.1.1	32.1.1.1.1.1.1.1	32.1.1.1.1.1.1.1.1	32.1.1.1.1.1.1.1.1.1
33	33.1	33.1.1	33.1.1.1	33.1.1.1.1	33.1.1.1.1.1	33.1.1.1.1.1.1	33.1.1.1.1.1.1.1	33.1.1.1.1.1.1.1.1	33.1.1.1.1.1.1.1.1.1
34	34.1	34.1.1	34.1.1.1	34.1.1.1.1	34.1.1.1.1.1	34.1.1.1.1.1.1	34.1.1.1.1.1.1.1	34.1.1.1.1.1.1.1.1	34.1.1.1.1.1.1.1.1.1
35	35.1	35.1.1	35.1.1.1	35.1.1.1.1	35.1.1.1.1.1	35.1.1.1.1.1.1	35.1.1.1.1.1.1.1	35.1.1.1.1.1.1.1.1	35.1.1.1.1.1.1.1.1.1
36	36.1	36.1.1	36.1.1.1	36.1.1.1.1	36.1.1.1.1.1	36.1.1.1.1.1.1	36.1.1.1.1.1.1.1	36.1.1.1.1.1.1.1.1	36.1.1.1.1.1.1.1.1.1
37	37.1	37.1.1	37.1.1.1	37.1.1.1.1	37.1.1.1.1.1	37.1.1.1.1.1.1	37.1.1.1.1.1.1.1	37.1.1.1.1.1.1.1.1	37.1.1.1.1.1.1.1.1.1
38	38.1	38.1.1	38.1.1.1	38.1.1.1.1	38.1.1.1.1.1	38.1.1.1.1.1.1	38.1.1.1.1.1.1.1	38.1.1.1.1.1.1.1.1	38.1.1.1.1.1.1.1.1.1
39	39.1	39.1.1	39.1.1.1	39.1.1.1.1	39.1.1.1.1.1	39.1.1.1.1.1.1	39.1.1.1.1.1.1.1	39.1.1.1.1.1.1.1.1	39.1.1.1.1.1.1.1.1.1
40	40.1	40.1.1	40.1.1.1	40.1.1.1.1	40.1.1.1.1.1	40.1.1.1.1.1.1	40.1.1.1.1.1.1.1	40.1.1.1.1.1.1.1.1	40.1.1.1.1.1.1.1.1.1
41	41.1	41.1.1	41.1.1.1	41.1.1.1.1	41.1.1.1.1.1	41.1.1.1.1.1.1	41.1.1.1.1.1.1.1	41.1.1.1.1.1.1.1.1	41.1.1.1.1.1.1.1.1.1
42	42.1	42.1.1	42.1.1.1	42.1.1.1.1	42.1.1.1.1.1	42.1.1.1.1.1.1	42.1.1.1.1.1.1.1	42.1.1.1.1.1.1.1.1	42.1.1.1.1.1.1.1.1.1
43	43.1	43.1.1	43.1.1.1	43.1.1.1.1	43.1.1.1.1.1	43.1.1.1.1.1.1	43.1.1.1.1.1.1.1	43.1.1.1.1.1.1.1.1	43.1.1.1.1.1.1.1.1.1
44	44.1	44.1.1	44.1.1.1	44.1.1.1.1	44.1.1.1.1.1	44.1.1.1.1.1.1	44.1.1.1.1.1.1.1	44.1.1.1.1.1.1.1.1	44.1.1.1.1.1.1.1.1.1
45	45.1	45.1.1	45.1.1.1	45.1.1.1.1	45.1.1.1.1.1	45.1.1.1.1.1.1	45.1.1.1.1.1.1.1	45.1.1.1.1.1.1.1.1	45.1.1.1.1.1.1.1.1.1
46	46.1	46.1.1	46.1.1.1	46.1.1.1.1	46.1.1.1.1.1	46.1.1.1.1.1.1	46.1.1.1.1.1.1.1	46.1.1.1.1.1.1.1.1	46.1.1.1.1.1.1.1.1.1
47	47.1	47.1.1	47.1.1.1	47.1.1.1.1	47.1.1.1.1.1	47.1.1.1.1.1.1	47.1.1.1.1.1.1.1	47.1.1.1.1.1.1.1.1	47.1.1.1.1.1.1.1.1.1
48	48.1	48.1.1	48.1.1.1	48.1.1.1.1	48.1.1.1.1.1	48.1.1.1.1.1.1	48.1.1.1.1.1.1.1	48.1.1.1.1.1.1.1.1	48.1.1.1.1.1.1.1.1.1
49	49.1	49.1.1	49.1.1.1	49.1.1.1.1	49.1.1.1.1.1	49.1.1.1.1.1.1	49.1.1.1.1.1.1.1	49.1.1.1.1.1.1.1.1	49.1.1.1.1.1.1.1.1.1
50	50.1	50.1.1	50.1.1.1	50.1.1.1.1	50.1.1.1.1.1	50.1.1.1.1.1.1	50.1.1.1.1.1.1.1	50.1.1.1.1.1.1.1.1	50.1.1.1.1.1.1.1.1.1
51	51.1	51.1.1	51.1.1.1	51.1.1.1.1	51.1.1.1.1.1	51.1.1.1.1.1.1	51.1.1.1.1.1.1.1	51.1.1.1.1.1.1.1.1	51.1.1.1.1.1.1.1.1.1
52	52.1	52.1.1	52.1.1.1	52.1.1.1.1	52.1.1.1.1.1	52.1.1.1.1.1.1	52.1.1.1.1.1.1.1	52.1.1.1.1.1.1.1.1	52.1.1.1.1.1.1.1.1.1
53	53.1	53.1.1	53.1.1.1	53.1.1.1.1	53.1.1.1.1.1	53.1.1.1.1.1.1	53.1.1.1.1.1.1.1	53.1.1.1.1.1.1.1.1	53.1.1.1.1.1.1.1.1.1
54	54.1	54.1.1	54.1.1.1	54.1.1.1.1	54.1.1.1.1.1	54.1.1.1.1.1.1	54.1.1.1.1.1.1.1	54.1.1.1.1.1.1.1.1	54.1.1.1.1.1.1.1.1.1
55	55.1	55.1.1	55.1.1.1	55.1.1.1.1	55.1.1.1.1.1	55.1.1.1.1.1.1	55.1.1.1.1.1.1.1	55.1.1.1.1.1.1.1.1	55.1.1.1.1.1.1.1.1.1
56	56.1	56.1.1	56.1.1.1	56.1.1.1.1	56.1.1.1.1.1	56.1.1.1.1.1.1	56.1.1.1.1.1.1.1	56.1.1.1.1.1.1.1.1	56.1.1.1.1.1.1.1.1.1
57	57.1	57.1.1	57.1.1.1	57.1.1.1.1	57.1.1.1.1.1	57.1.1.1.1.1.1	57.1.1.1.1.1.1.1	57.1.1.1.1.1.1.1.1	57.1.1.1.1.1.1.1.1.1
58	58.1	58.1.1	58.1.1.1	58.1.1.1.1	58.1.1.1.1.1	58.1.1.1.1.1.1	58.1.1.1.1.1.1.1	58.1.1.1.1.1.1.1.1	58.1.1.1.1.1.1.1.1.1
59	59.1	59.1.1	59.1.1.1	59.1.1.1.1	59.1.1.1.1.1	59.1.1.1.1.1.1	59.1.1.1.1.1.1.1	59.1.1.1.1.1.1.1.1	59.1.1.1.1.1.1.1.1.1
60	60.1	60.1.1	60.1.1.1	60.1.1.1.1	60.1.1.1.1.1	60.1.1.1.1.1.1	60.1.1.1.1.1.1.1	60.1.1.1.1.1.1.1.1	60.1.1.1.1.1.1.1.1.1
61	61.1	61.1.1	61.1.1.1	61.1.1.1.1	61.1.1.1.1.1	61.1.1.1.1.1.1	61.1.1.1.1.1.1.1	61.1.1.1.1.1.1.1.1	61.1.1.1.1.1.1.1.1.1
62	62.1	62.1.1	62.1.1.1	62.1.1.1.1	62.1.1.1.1.1	62.1.1.1.1.1.1	62.1.1.1.1.1.1.1	62.1.1.1.1.1.1.1.1	62.1.1.1.1.1.1.1.1.1
63	63.1	63.1.1	63.1.1.1	63.1.1.1.1	63.1.1.1.1.1	63.1.1.1.1.1.1	63.1.1.1.1.1.1.1	63.1.1.1.1.1.1.1.1	63.1.1.1.1.1.1.1.1.1
64	64.1	64.1.1	64.1.1.1	64.1.1.1.1	64.1.1.1.1.1	64.1.1.1.1.1.1	64.1.1.1.1.1.1.1	64.1.1.1.1.1.1.1.1	64.1.1.1.1.1.1.1.1.1
65	65.1	65.1.1	65.1.1.1	65.1.1.1.1	65.1.1.1.1.1	65.1.1.1.1.1.1	65.1.1.1.1.1.1.1	65.1.1.1.1.1.1.1.1	65.1.1.1.1.1.1.1.1.1
66	66.1	66.1.1	66.1.1.1	66.1.1.1.1	66.1.1.1.1.1	66.1.1.1.1.1.1	66.1.1.1.1.1.1.1	66.1.1.1.1.1.1.1.1	66.1.1.1.1.1.1.1.1.1
67	67.1	67.1.1	67.1.1.1	67.1.1.1.1	67.1.1.1.1.1	67.1.1.1.1.1.1	67.1.1.1.1.1.1.1	67.1.1.1.1.1.1.1.1	67.1.1.1.1.1.1.1.1.1
68	68.1	68.1.1	68.1.1.1	68.1.1.1.1	68.1.1.1.1.1	68.1.1.1.1.1.1	68.1.1.1.1.1.1.1	68.1.1.1.1.1.1.1.1	68.1.1.1.1.1.1.1.1.1
69	69.1	69.1.1	69.1.1.1	69.1.1.1.1	69.1.1.1.1.1	69.1.1.1.1.1.1	69.1.1.1.1.1.1.1	69.1.1.1.1.1.1.1.1	69.1.1.1.1.1.1.1.1.1
70	70.1	70.1.1	70.1.1.1	70.1.1.1.1	70.1.1.1.1.1	70.1.1.1.1.1.1	70.1.1.1.1.1.1.1	70.1.1.1.1.1.1.1.1	70.1.1.1.1.1.1.1.1.1
71	71.1	71.1.1	71.1.1.1	71.1.1.1.1	71.1.1.1.1.1	71.1.1.1.1.1.1	71.1.1.1.1.1.1.1	71.1.1.1.1.1.1.1.1	71.1.1.1.1.1.1.1.1.1
72	72.1	72.1.1	72.1.1.1	72.1.1.1.1	72.1.1.1.1.1	72.1.1.1.1.1.1	72.1.1.1.1.1.1.1	72.1.1.1.1.1.1.1.1	72.1.1.1.1.1.1.1.1.1
73	73.1	73.1.1	73.1.1.1	73.1.1.1.1	73.1.1.1.1.1	73.1.1.1.1.1.1	73.1.1.1.1.1.1.1	73.1.1.1.1.1.1.1.1	73.1.1.1.1.1.1.1.1.1
74	74.1	74.1.1	74.1.1.1	74.1.1.1.1	74.1.1.1.1.1	74.1.1.1.1.1.1	74.1.1.1.1.1.1.1	74.1.1.1.1.1.1.1.1	74.1.1.1.1.1.1.1.1.1
75	75.1	75.1.1	75.1.1.1	75.1.1.1.1	75.1.1.1.1.1	75.1.1.1.1.1.1	75.1.1.1.1.1.1.1	75.1.1.1.1.1.1.1.1	75.1.1.1.1.1.1.1.1.1
76	76.1	76.1.1	76.1.1.1	76.1.1.1.1					

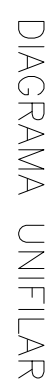

1	SOLICITAÇÃO DA PRESUNÇÃO DO TME/RN	20/11/2006	ROMERO	WALTER
874	00259000	0016	708	49504

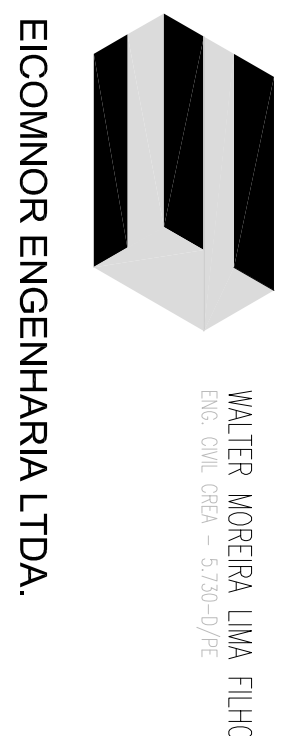

TRIBUNAL REGIONAL ELEITORAL – RIO GRANDE DO NORTE

CARTÓRIO ELEITORAL DE CAICÓ

COMPLEXO JUDICIÁRIO DE CAICÉ

ELETRICA - ILUMINAÇÃO

DATA	NUMERO
CUTUBRO/2006	DE-TRE-06.02.1-700-EIC-003

DATA	NUMERO	REV
CUTUBRO/2006	DE-TRE-06.02.1-700-EIC-003	1

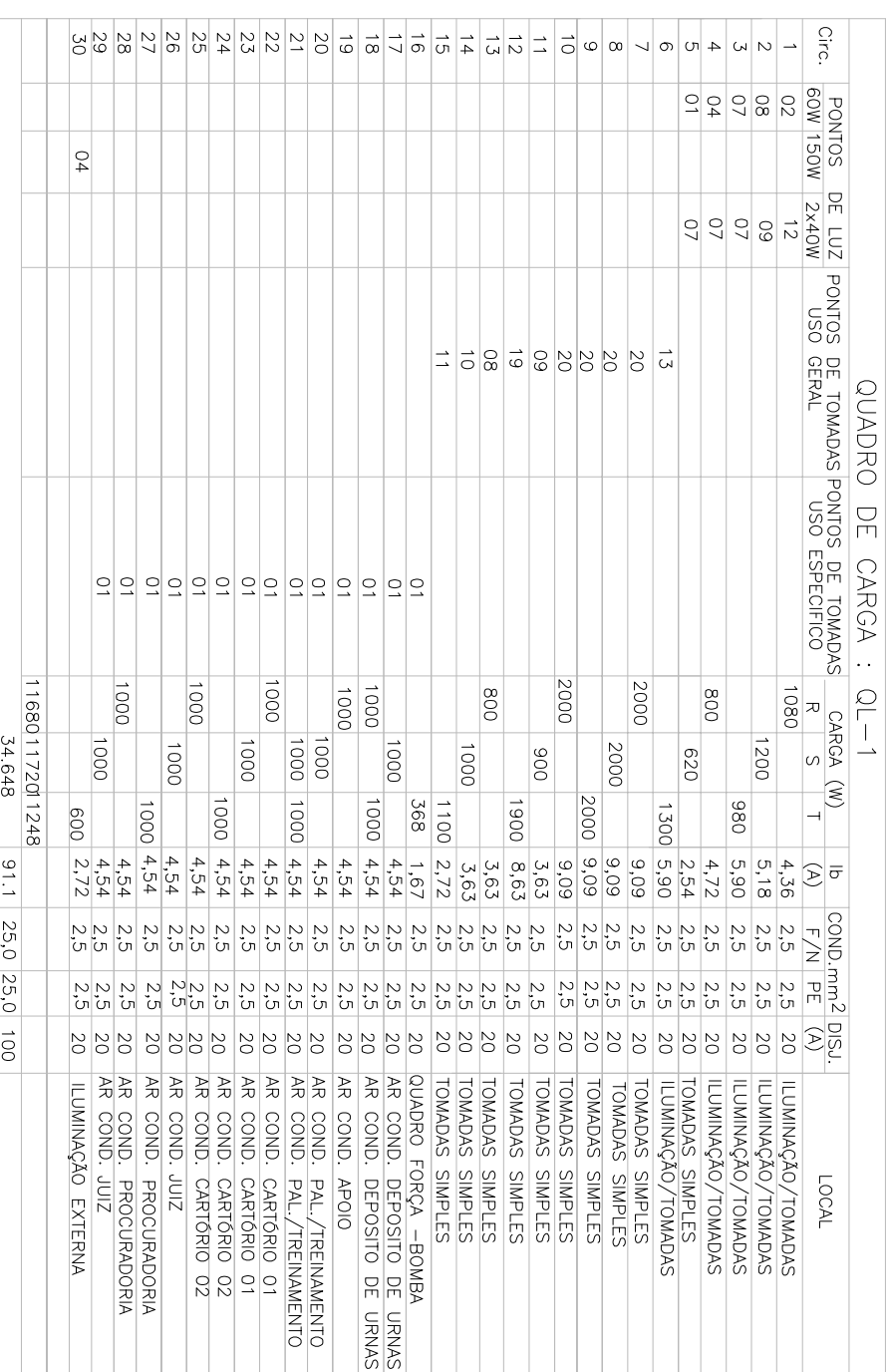
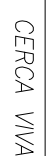

1	SOLICITAÇÃO DA PRESIDÊNCIA DO TRE/RN	20/11/2006	ROMERO	WALTER
REV	0539000	0010	708	49504

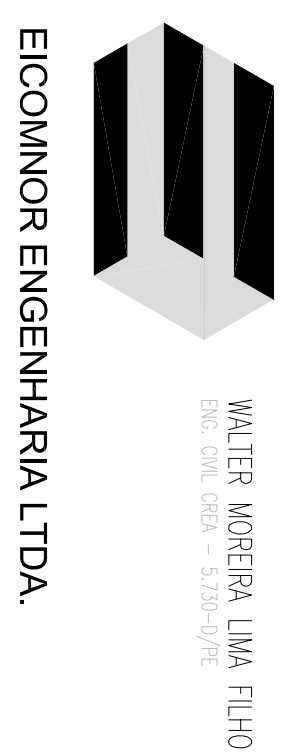

TRIBUNAL REGIONAL ELEITORAL - RIO GRANDE DO NORTE	
PROCESSO	
CARTÓRIO ELEITORAL DE CACÓ	
EXATOS	
COMPLEXO JUDICIÁRIO DE CACÓ	
130	130
ELETRICA - LUMINAPÃO	
138	138
LUZ CARLOS R. FERREIRA	LUZ CARLOS R. FERREIRA
53/4	53/4
1/75	1/75
NUMERO	NUMERO
000000006	000000006
DE-FHE-06.02.1-700-EC-003	DE-FHE-06.02.1-700-EC-003
PRO	PRO
1	1
	03/04

LOTE 01 - JUSTIÇA FEDERAL

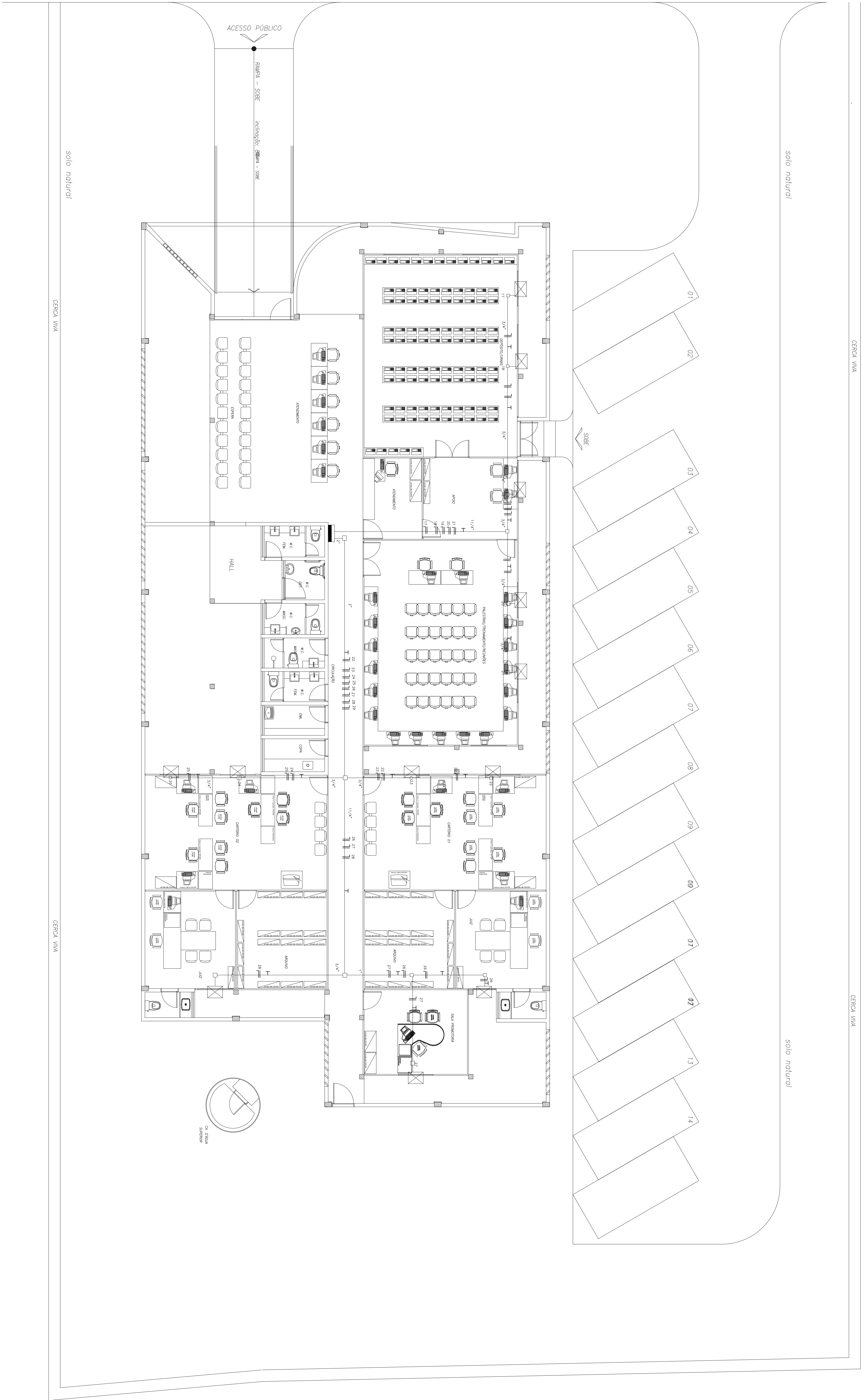

1	SOLUÇÃO DA PRESENTAÇÃO DO PROJETO	20/11/2006	PROJETO	WALTER
2	REVISÃO	20/11/2006	PROJETO	WALTER

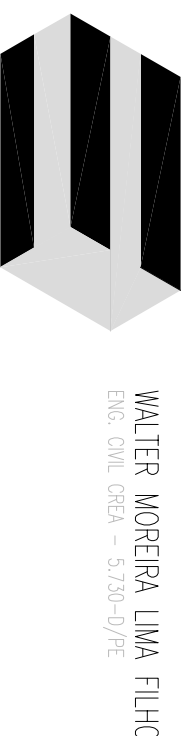

EICOMOR ENGENHARIA LTDA.

TRIBUNAL REGIONAL ELEITORAL - RIO GRANDE DO NORTE

CARTÓRIO ELEITORAL DE CAJÓ

COMPLEXO JUDICIÁRIO DE CAJÓ

CLIMATIZAÇÃO - PLANTA BOMBA

PROJETO: LUIZ CARLOS R. FERREIRA

DATA: 06/09/2006

DETERMINAÇÃO: DE-TRF-06.02.1-700-EC-004

1



Quadro de Demanda (D01) - Térreo			
Tipo de carga	Potência instalada (kVA)	Fator de demanda (%)	Demanda (kVA)
Condicionador de ar tipo janela	11,08	100,00	11,08
Iluminação e TUG's (Escritórios e salas comerciais)	6,84	100,00	6,84
		TOTAL	17,92

Quadro de Demanda (D03) - Térreo			
Tipo de carga	Potência instalada (kVA)	Fator de demanda (%)	Demanda (kVA)
Iluminação e TUG's (Escritórios e salas comerciais)	2,78	100,00	2,78
		TOTAL	2,78

Légenda - Tensão

- 2 Tomadas baixas a 0,30m do piso
- 2 Tomadas médias a 1,0m do piso
- Caixa de passagem 100x100x60 a 1,20m do piso
- Caixa de passagem 100x100x60 a 2,00 do piso
- Caixa de passagem 100x100x60 a 2,80 do piso
- Caixa de passagem 300x300x300 no piso

Estrada de serviço

- Interruptor paralelo 1 lâmpada - 1,20m do piso
- Interruptor simples 1 lâmpada - 1,20m do piso
- Interruptor simples 2 lâmpadas - 1,20m do piso
- Interruptor simples 3 lâmpadas - 1,20m do piso
- Inversor 110V - 1000W - 230V/80A

Área de lazer

- Lâmpada Led 2W
- Ponto de soma a 0,30m do piso
- Ponto genérico de luz 15W

Quadro de distribuição

- Quadro de medição
- Refletor de teto
- Tomada RJ45 a 1,20m do piso
- Tomada elétrica a 1,20m do piso
- Tomada elétrica a 1,50m do piso

Escala 1:20

[illegible]

		9	1
--	--	---	---

		9	1
--	--	---	---